

# **GOBIERNO AUTÓNOMO DESCENTRALIZADO PARROQUIAL RURAL DE PANZALEO**



## **RENDICIÓN DE CUENTAS**

**DEL 01 DE ENERO AL 31 DE DICIEMBRE DE 2019**



# PANZALEO

Turismo . Tradición y Cultura



La Rendición de Cuentas permite mejorar la gestión de lo público, mostrar los avances, las dificultades y los resultados. No sólo debe ser vista como un recuento de las actividades y del presupuesto ejecutado por las autoridades, sino como la oportunidad para reforzar la confianza de quienes utilizan los servicios públicos



## ADMINISTRACIÓN 2019-2023

Sr. Mario Mora Espín Presidente



**Comisión Organización Ciudadana, Vigilancia de Ejecución de Obras y la Calidad de los Servicios públicos.**

Preside: Sr. Orlando Chiliqinga

**Comisión de Infraestructura Física, Equipamientos y Espacios Públicos**

Preside: Tlgo. Hernán Torres

**Comisión de Seguridad, Salud, Cultura, Deporte y Gestión Ambiental**

Preside: Dr. Edwin Paredes

**Comisión Fomento de Actividades Productivas, Agropecuaria, Turismo, y Seguridad Alimentaria.**

Preside: Sr. Walther Cunalata





El Gobierno Autónomo Descentralizado Parroquial Rural de Panzaleo pone a consideración de la ciudadanía de la Parroquia de Panzaleo el informe de rendición de cuentas del año 2019, cumpliendo de esta manera con su deber y responsabilidad de explicar, dar a conocer o responder a la ciudadanía sobre el manejo de lo público y los resultados logrados.

De acuerdo con el artículo 90 de la Ley Orgánica de Participación Ciudadana están obligados a rendir cuentas: las autoridades del Estado, electas o de libre remoción, representantes legales de las empresas públicas o personas jurídicas del sector privado que manejen fondos públicos o desarrollen actividades de interés público, los medios de comunicación social, a través de sus representantes legales.

El GADPR de Panzaleo cumple cada año con la obligación de presentar su informe de gestión, considerando que además de ser un mandato constitucional es un derecho ciudadano. Se trata de un proceso que compromete a sus autoridades en el ejercicio de someterse a la evaluación de la ciudadanía por las acciones realizadas o por las omisiones en las que pudieron haber incurrido en el transcurso de su gestión y en la administración de los recursos públicos.



Se participa a la Ciudadanía la Información Económica del Gobierno Autónomo Descentralizado Parroquial Rural de Panzaleo, la misma que consta y se ve reflejada en los Estados Financieros, Cedula de Ingresos y Gastos, El Plan Operativo Anual del año 2019, Plan de Desarrollo y Ordenamiento Territorial de Panzaleo el cual esta articulado al Plan Nacional del Buen Vivir.

PRESUPUESTO AÑO 2019 \$192,722.46	
GASTO CORRIENTE (170 SBU)	\$66,980.00
GASTO INVERSIÓN	\$106,470.21
GASTO GRUPOS VULNERABLES	\$19,272.25

**GASTO CORRIENTE:** destinado al pago de remuneraciones a los servidores públicos más beneficios de Ley, servicios básicos, gastos administrativos, 1% CONAGOPARE Nacional, 2% CONAGOPARE Provincial, Aporte 5 por Mil de la Contraloría General del Estado.

**GASTO INVERSIÓN:** destinado a la ejecución de obras públicas en los Barrios y Comunidades de la Parroquia, de competencia exclusivas y concurrentes de los Gobiernos Parroquiales.

**GASTO GRUPOS VULNERABLES:** el 10% del presupuesto general destinado a la atención de los grupos de atención prioritaria como niños, niñas, mujeres embarazadas, adultos mayores y personas con discapacidad de la Parroquia de Panzaleo.

**PRESUPUESTO GASTO INVERSIÓN AÑO 2019  
SALDOS SOBRANTES AÑO ANTERIOR**

DISPONIBLE BANCOS AL 01/01/2019	\$28,284.90
TRANSFERENCIA ENTRE CUENTAS MIES AÑO 2018	\$3,561.37
RECUPERACIÓN IVA	\$43,026.26
(-) Cuentas por Pagar año 2018	\$6,428.90
<b>TOTAL DISPONIBLE AÑO 2019</b>	<b>\$68,443.63</b>

**PRESUPUESTO AÑO 2019 INCLUIDO REFORMAS**

	SOBRANTE AÑO 2018 Y REFORMAS	PRESUPUESTO 2019	TOTAL
CORRIENTE	\$19.70	\$66,980.00	\$66,999.70
INVERSIÓN	\$67,742.47	\$106,470.21	\$174,212.68
GRUPOS VULNERABLES	\$701.16	\$19,272.25	\$19,973.41
<b>TOTAL</b>	<b>\$68,463.33</b>	<b>\$192,722.46</b>	<b>\$261,185.79</b>



A continuación, se detalla los gastos efectuados en el año 2019, correspondiente al Gasto Corriente:





PARTIDA	CUENTA	DETALLE	CODIFICADO	DEVENGADO	POR DEVENGAR
<b>GASTO CORRIENTE</b>					
51.01.05	REMUNERACIONES UNIFICADAS	SUELDOS SERVIDORES PUBLICOS GADPRP	\$39,443.32	\$39,114.99	\$328.33
51.01.01	SUELDOS SUBROGACIONES	VACACIONES SERVIDORES PUBLICOS	\$197.00	\$170.73	\$26.27
51.02.03	XIII SUeldo	DÉCIMO TERCER SUeldo	\$3,159.16	\$3,159.16	\$0.00
51.02.04	XIV SUeldo	DÉCIMO CUARTO SUeldo	\$2,272.74	\$2,197.65	\$75.09
51.06.01	APORTE PATRONAL	APORTE PATRONAL	\$4,595.06	\$4,556.81	\$38.25
51.06.02	FONDOS DE RESERVA	FONDOS DE RESERVA	\$2,875.38	\$1,956.46	\$918.92
51.01.07	INDEMNIZACIONES	VACACIONES NO GOZADAS EX SERVIDORES PÚBLICOS	\$2,969.81	\$2,710.60	\$259.21
53.01.04	ENERGÍA	ENERGÍA ELÉCTRICA	\$369.73	\$369.73	\$0.00
53.01.05	TELECOMUNICACIONES	TELECOMUNICACIONES	\$950.27	\$449.91	\$500.36
53.02.04	EDISIÓN, IMPRESIÓN Y PUBLICACIONES	EDISIÓN, IMPRESIÓN Y PUBLICACIONES RENDICIÓN DE CUENTAS	\$500.00	\$499.52	\$0.48
53.02.07	DIFUSIÓN, INFORMACIÓN Y PUBLICIDAD	DIFUSION, INFORMACION Y PUBLICIDAD PÁGINA WEB AÑO 2016, 2017, 2018	\$800.00	\$616.00	\$184.00
53.02.08	SERVICIO DE SEGURIDAD Y VIGILANCIA	SERVICIO DE SEGURIDAD Y VIGILANCIA EDIFICIO GADPRP	\$336.00	\$336.00	\$0.00
53.07.02	ARRENDAMIENTO PAQUETES INFORMÁTICOS	ARRENDAMIENTO PAQUETE CONTABLE	\$246.48	\$224.00	\$22.48
53.07.04	MANTENIMIENTO Y REPARACIONES BIENES INFOR.	MANTENIMIENTO Y REP. EQUIPOS Y SISTEMAS INFORMAT.	\$302.00	\$302.00	\$0.00
53.08.04	MATERIALES OFICINA	MATERIALES OFICINA	\$770.72	\$740.48	\$30.24
53.08.05	MATERIALES DE ASEO	MATERIALES DE ASEO	\$187.79	\$187.79	\$0.00
57.02.01	SEGUROS	SEGUROS	\$151.59	\$144.48	\$7.11
57.02.03	COMISIONES BANCARIAS	COMISIONES BANCARIAS	\$120.00	\$101.25	\$18.75
58.01.02	APORTE CINCO POR MIL	APORTE CINCO POR MIL CONTRALORÍA GENERAL DEL ESTADO	\$971.04	\$971.04	\$0.00
58.01.04	3% CONAGOPARE 2017	3% CONAGOPARE 2019	\$5,781.61	\$5,781.61	\$0.00
TOTAL			\$66,999.70	\$64,590.21	\$2,409.49

Para los gastos efectuados en el grupo de Inversión se han ejecutado las partidas presupuestarias aprobadas con la participación ciudadana, las mismas que están relacionadas con los componentes y objetivos establecidos en el PDYOT periodo de actualización 2015-2019, que a continuación se detallan:

GASTO INVERSIÓN						
BARRIO O COMUNIDAD	COMPONENTE	OBJETIVO ESTRATÉGICO DE DESARROLLO	Partida Presupuestaria	DETALLE	VALOR	TOTAL
CENTRO PARROQUIAL PANZALEO	ASENTAMIENTOS HUMANOS QUE INCLUYE MOVILIDAD, ENERGÍA Y CONECTIVIDAD	Gestionar el acceso a servicios públicos de la parroquia para el bienestar de la población	73.08.11	30 tubos de hormigón de 200 mm para reubicación línea alcantarillado Barrio Oriente	\$135.07	\$19,509.56
		Mantener el sistema vial en buenas condiciones , para facilidad de la interconexión de la parroquia	75.01.04.03	Construcción de veredas en el sector el Calvario del Centro Parroquial	\$19,374.49	





## GASTO INVERSIÓN

BARRIO O COMUNIDAD	COMPONENTE	OBJETIVO ESTRATÉGICO DE DESARROLLO	Partida Presupuestaria	DETALLE	VALOR	TOTAL
PATAÍN	ASENTAMIENTOS HUMANOS QUE INCLUYE MOVILIDAD, ENERGÍA Y CONECTIVIDAD	Mejorar los espacios físicos de la Parroquia Panzaleo para uso y aprovechamiento de sus ciudadanos	75.05.01.01	Tarima y cubierta comunidad de Pataín (contrato complementario partida arrastre 2018)	\$1,220.18	\$19,456.36
			73.08.11	60 qq de cemento para mejoramiento de espacios públicos de Pataín	\$467.71	
			73.08.11	30 qq de cemento para culminar trabajos de construcción de paradas de buses	\$228.00	
			73.08.11	4 caneca de pintura color blanco y 1 balde de pintura color morado para el cementerio	\$119.55	
			75.01.99.01	Construcción de cubierta y graderíos junto a la cancha múltiple de Pataín	\$17,420.92	





## GASTO INVERSIÓN

BARRIO O COMUNIDAD	COMPONENTE	OBJETIVO ESTRATÉGICO DE DESARROLLO	Partida Presupuestaria	DETALLE	VALOR	TOTAL
SAN JOSÉ DE JACHO	ASENTAMIENTOS HUMANOS QUE INCLUYE MOVILIDAD, ENERGÍA Y CONECTIVIDAD	Mantener el sistema vial en buenas condiciones , para facilidad de la interconexión de la parroquia	73.06.05	Estudios para el asfaltado de la vía empedrada que atraviesa San José de Jacho.	\$7,466.67	\$9,108.47
		Gestionar el acceso a servicios públicos de la parroquia para el bienestar de la población	75.05.04.01	340 metros de cable concéntrico 2*8, 3 lámparas de poste de 100w con abrazadera, 10 conectores herméticos, 5 abrazaderas, 10 pinzas de anclaje mas mano de obra	\$1,641.80	





## GASTO INVERSIÓN

BARRIO O COMUNIDAD	COMPONENTE	OBJETIVO ESTRATÉGICO DE DESARROLLO	Partida Presupuestaria	DETALLE	VALOR	TOTAL
ULIVI SUR	ASENTAMIENTOS HUMANOS QUE INCLUYE MOVILIDAD, ENERGÍA Y CONECTIVIDAD	Mantener el sistema vial en buenas condiciones , para facilidad de la interconexión de la parroquia	73.06.05	Estudio para el asfaltado de la vía desde San Francisco de Ulivi hasta la vía que conecta a Pillaro y a su vez une a Salcedo	\$7,466.67	\$7,466.67

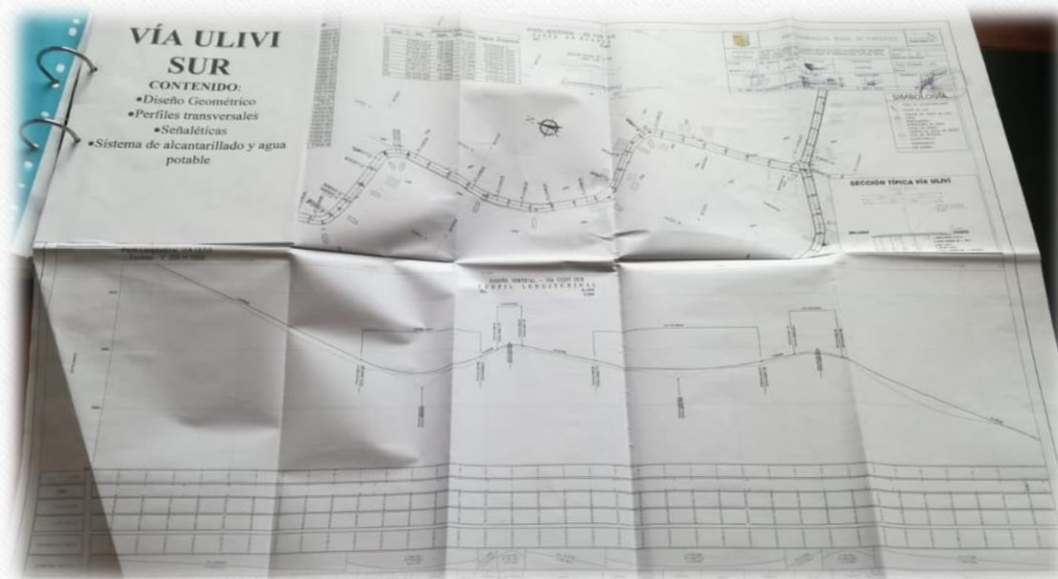

## GASTO INVERSIÓN

BARRIO O COMUNIDAD	COMPONENTE	OBJETIVO ESTRATÉGICO DE DESARROLLO	Partida Presupuestaria	DETALLE	VALOR	TOTAL
SAN FRANCISCO DE ULIVÍ	ASENTAMIENTOS HUMANOS QUE INCLUYE MOVILIDAD, ENERGÍA Y CONECTIVIDAD	Mejorar los espacios físicos de la Parroquia Panzaleo para uso y aprovechamiento de sus ciudadanos	73.08.11.01	60 qq de cemento para mejoramiento de espacios públicos y desfogue de aguas lluvias	\$703.32	\$21,430.54
			75.01.99.02	Construcción de tarima, cubierta y camerinos en la cancha de San Francisco de Ulivi	\$20,727.22	





## GASTO INVERSIÓN

BARRIO O COMUNIDAD	COMPONENTE	OBJETIVO ESTRATÉGICO DE DESARROLLO	Partida Presupuestaria	DETALLE	VALOR	TOTAL
LA DELICIA	ASENTAMIENTOS HUMANOS QUE INCLUYE MOVILIDAD, ENERGÍA Y CONECTIVIDAD	Gestionar el acceso a servicios públicos de la parroquia para el bienestar de la población	75.01.03	Alcantarillado sanitario en la vía Los Guarangos de La Delicia	\$28,940.85	\$36,407.51
		Mantener el sistema vial en buenas condiciones , para facilidad de la interconexión de la parroquia	73.06.05	Estudio para el asfaltado de la vía antigua a Pataín	\$7,466.66	

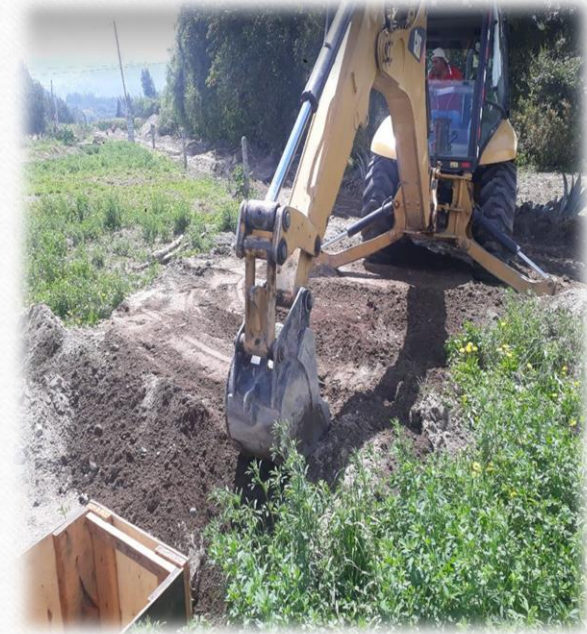
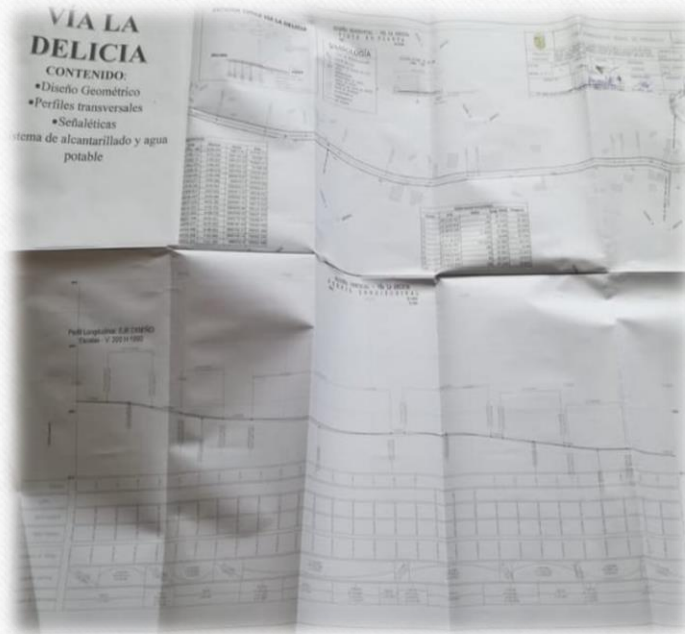



## GASTO INVERSIÓN

BARRIO O COMUNIDAD	COMPONENTE	OBJETIVO ESTRATÉGICO DE DESARROLLO	Partida Presupuestaria	DETALLE	VALOR	TOTAL
TIGUALO	ASENTAMIENTOS HUMANOS QUE INCLUYE MOVILIDAD, ENERGÍA Y CONECTIVIDAD	Mantener el sistema vial en buenas condiciones , para facilidad de la interconexión de la parroquia	71.05.03	Mano de obra adoquinado de la vía transversal de la casa comunal Tigualo	\$5,269.35	\$21,257.53
		Mejorar los espacios físicos de la Parroquia Panzaleo para uso y aprovechamiento de sus ciudadanos	75.05.01.02	Mejoramiento de la tarima y cubierta en la cancha de la Comunidad	\$15,793.30	
			73.08.11	25 qq de cemento para culminación del adoquinado en las canchas del lugar	\$194.88	





## GASTO INVERSIÓN

BARRIO O COMUNIDAD	COMPONENTE	OBJETIVO ESTRATÉGICO DE DESARROLLO	Partida Presupuestaria	DETALLE	VALOR	TOTAL
SAN JOSÉ DE CURIQUINGUE	ASENTAMIENTOS HUMANOS QUE INCLUYE MOVILIDAD, ENERGÍA Y CONECTIVIDAD	Mejorar los espacios físicos de la Parroquia Panzaleo para uso y aprovechamiento de sus ciudadanos	75.01.04.02	Mejoramiento del muro de contención de ciclópeo del Barrio Curiquingue	\$6,948.80	\$6,948.80
LAGUINATO		Gestionar el acceso a servicios públicos de la parroquia para el bienestar de la población	75.05.04.01	3 lámparas de poste de 100w, seis conectores herméticos y mano de obra Laguinato	\$807.00	\$807.00



**Mejoramiento del muro de contención de ciclópeo del Barrio Curiquingue**



**Instalación lámparas Laguinato**



## GASTO INVERSIÓN

BARRIO O COMUNIDAD	COMPONENTE	OBJETIVO ESTRATÉGICO DE DESARROLLO	Partida Presupuestaria	DETALLE	VALOR	TOTAL
DIFERENTES PARTIDAS EN BENEFICIO GENERAL DE LA PARROQUIA	COMPONENTE SOCIO CULTURAL	Incentivar la identidad cultural, como legado para futuras generaciones de la parroquia	73.02.05	Jornadas Culturales para Incentivar el Fortalecimiento de la Identidad Cultural de la Parroquia Panzaleo 2019	\$5,000.00	\$6,788.62
			73.02.07.01	Difusión y publicidad proyecto de turismo y jornadas culturales	\$1,004.62	
			73.02.07.02	Actualización página web (dominio y hosting institucional año 2019,2020 y 2021)	\$784.00	



**EVENTO ARTÍSTICO GALANTE DE INTEGRACIÓN PARROQUIAL**



**FESTIVAL CULTURAL "RESCATE DE LOS JUEGOS TRADICIONALES Y PRESENTACIÓN DE MANIFESTACIONES CULTURALES"**



**EVENTO CONMEMORATIVO MISA Y SESIÓN SOLEMNE CONMEMORATIVA**



**SERENATA A BARRIOS Y COMUNIDADES**



## GASTO INVERSIÓN

BARRIO O COMUNIDAD	COMPONENTE	OBJETIVO ESTRATÉGICO DE DESARROLLO	Partida Presupuestaria	DETALLE	VALOR	TOTAL
DIFERENTES PARTIDAS EN BENEFICIO GENERAL DE LA PARROQUIA	COMPONENTE POLÍTICO INSTITUCIONAL	Fortalecimiento de las capacidades institucional y administrativas del GAD Parroquial.	73.06.01	Actualización del plan de desarrollo y ordenamiento territorial de Panzaleo	\$15,000.00	\$15,126.56
			73.07.04	Mantenimiento y reparaciones equipos informáticos infocentro Panzaleo y Pataín	\$126.56	
DIFERENTES PARTIDAS EN BENEFICIO GENERAL DE LA PARROQUIA	ASENTAMIENTOS HUMANOS QUE INCLUYE MOVILIDAD, ENERGÍA Y CONECTIVIDAD	Mejorar los espacios físicos de la parroquia Panzaleo para el uso y aprovechamiento de sus ciudadanos	73.08.11	Materiales de construcción para el arreglo de las instalaciones de agua potable edificio GADPRP	\$145.29	\$490.39
			73.08.11	2 qq de cemento para trabajos varios en el Centro Parroquial de Panzaleo y una pala	\$24.75	
			73.08.11	Cable N°8 de 7 hilos y accesorios para la instalación eléctrica del coliseo de la Parroquia	\$159.60	
			75.01.04.01	Reajuste de precios obra construcción cerramiento cementerio Curiquingue (2018)	\$152.62	
			75.01.04.01	Reajuste de precios obra construcción cerramiento cementerio Lampata (2018)	\$8.13	
		Gestionar el acceso a servicios públicos de la parroquia para el bienestar de la población	75.05.04.01	1 caja térmica de 6 puntos, 6 breakers de 32 amperios, 1 caja de protección hermética, 1 rele térmico, un contador de 50 amp mas mano de obra (parque central de la Parroquia)	\$251.60	\$251.60
Mantener el sistema vial en buenas condiciones , para facilidad de la interconexión de la	75.01.05.02	Mejoramiento de la vía La Delicia - Tigualo a través de la colocación de 8m3 de mezcla asfáltica incluído imprimación y compactación	\$1,344.00	\$1,344.00		





## GASTO INVERSIÓN

BARRIO O COMUNIDAD	COMPONENTE	OBJETIVO ESTRATÉGICO DE DESARROLLO	Partida Presupuestaria	DETALLE	VALOR	TOTAL
<b>ATENCIÓN GRUPOS VULNERABLES</b>						
<b>CONVENIO MIES ATENCIÓN 160 ADULTOS MAYORES:</b> Centro Parroquial, La Delicia, Patañ, San Francisco de Uliví, Uliví Sur, Jacho, Tigualo, Curiquingue, Lampata Chasqui	<b>COMPONENTE SOCIO CULTURAL</b>	<b>Mejorar las condiciones de vida de la población con énfasis en los grupos vulnerables y de atención prioritaria</b>	73.08.12	MATERIAL DIDÁCTICO	\$1,982.97	\$6,981.93
			73.02.01	TRANSPORTE ADULTOS MAYORES	\$460.50	
			73.08.24	HOMENAJE DÍA DE LA MADRE Y PADRE ADULTOS MAYORES	\$3,200.00	
			73.08.02	KIT PROMOTOR UNIFORMES TUTORES Y 2% APORTE PATRONAL	\$885.22	
			73.08.09	BOTIQUÍN DE EMERGENCIA	\$453.24	





## GASTO INVERSIÓN

BARRIO O COMUNIDAD	COMPONENTE	OBJETIVO ESTRATÉGICO DE DESARROLLO	Partida Presupuestaria	DETALLE	VALOR	TOTAL
<b>ATENCIÓN GRUPOS VULNERABLES</b>						
<b>CURSO VACACIONAL DESCUBRIENDO MI TALENTO 2019</b>	<b>COMPONENTE SOCIO CULTURAL</b>	<b>Mejorar las condiciones de vida de la población con énfasis en los grupos vulnerables y de atención prioritaria</b>	73.06.06	INSTRUCTORES DE FUTBOL, NATACIÓN, DANZA, PINTURA	\$3,964.80	<b>\$4,996.77</b>
			73.08.24	90 balones de futbol	\$449.57	
			73.05.02	Alquiler de piscinas para la disciplina de natación	\$403.20	
			73.02.07	Amplificación programa de inauguracion y clausura	\$179.20	





## GASTO INVERSIÓN

BARRIO O COMUNIDAD	COMPONENTE	OBJETIVO ESTRATÉGICO DE DESARROLLO	Partida Presupuestaria	DETALLE	VALOR	TOTAL
<b>ATENCIÓN GRUPOS VULNERABLES</b>						
<b>PROYECTO UNA SONRISA, UNA ACCIÓN PARA EL ADULTO MAYOR Y PERSONAS CON DISCAPACIDAD DE LA PARROQUIA PANZALEO</b>	<b>COMPONENTE SOCIO CULTURAL</b>	<b>Mejorar las condiciones de vida de la población con énfasis en los grupos vulnerables y de atención prioritaria</b>	73.08.24	CENTRO PARROQUIAL (57 BENEFICIARIOS)	\$656.91	\$6,914.80
				LAMPATA CHASQUI ( 53 BENEFICIARIOS)	\$610.81	
				BRISAS DE YAMBO (12 BENEFICIARIOS)	\$138.30	
				SAN JOSÉ DE CURIQUINGUE (47 BENEFICIARIOS)	\$541.66	
				LAGUINATO (14 BENEFICIARIOS)	\$161.35	
				TIGUALO (46 BENEFICIARIOS)	\$530.13	
				SAN JOSÉ DE JACHO (59 BENEFICIARIOS)	\$679.96	
				ULIVI SUR (26 BENEFICIARIOS)	\$299.64	
				SAN FRANCISCO DE ULIVI (47 BENEFICIARIOS)	\$541.66	
				PATAIN (193 BENEFICIARIOS)	\$2,224.26	
LA DELICIA (46 BENEFICIARIOS)	\$530.13					





## GASTO INVERSIÓN

BARRIO O COMUNIDAD	COMPONENTE	OBJETIVO ESTRATÉGICO DE DESARROLLO	Partida Presupuestaria	DETALLE	VALOR	TOTAL
<b>ATENCIÓN GRUPOS VULNERABLES</b>						
INCENTIVO AL DEPORTE A TRAVÉS DE CONVENIO CON EL GAD PROVINCIAL COTOPAXI	COMPONENTE SOCIO CULTURAL	Mejorar las condiciones de vida de la población con énfasis en los grupos vulnerables y de atención prioritaria	73.06.06	ESCUELA DE FUTBOL PERMANENTE DIRIGIDO A NIÑOS, NIÑAS Y JOVENES DE PANZALEO MESES DE OCTUBRE, NOVIEMBRE Y DICIEMBRE (INSTRUCTOR).	\$1,008.00	\$1,008.00





### TOTAL EJECUCIÓN

DETALLE	ASIGNADO TOTAL	GASTO EJECUTADO	SOBRANTE
GASTO CORRIENTE	\$66,999.70	\$64,590.21	\$2,409.49
GASTO INVERSIÓN	\$174,212.68	\$166,393.61	\$7,819.07
GRUPOS VULNERABLES	\$19,973.41	\$19,901.50	\$71.91
TOTAL EJECUCIÓN AÑO 2019	\$261,185.79	\$250,885.32	\$10,228.56

PRESUPUESTO	TOTAL INVERTIDO	SOBRANTE	% EJECUCION
\$261,185.79	\$250,885.32	\$10,300.47	\$96.06

### CONSULTA CIUDADANA

#### PREGUNTAS REALIZADAS EN LA ASAMBLEA CIUDADANA DEL 19 DE FEBRERO DE 2020

¿En el año 2019 como se financió para el correcto funcionamiento de los dos Infocentros con que cuenta la Parroquia de Panzaleo?

Conforme la resolución aprobada en la Asamblea Ciudadana del 24 de octubre de 2019 donde se expone los oficios recibidos del MINTEL para la Transferencia del Infocentro Panzaleo y Pataín hacia el Gobierno Parroquial de Panzaleo, el GADPR Panzaleo no ha ejecutado gasto alguno en el pago de la nómina de los facilitadores, estos gastos han seguido siendo cubiertos por MINTEL; el Gobierno Autónomo Descentralizado Parroquial Rural de Panzaleo ha gastado únicamente en mantenimiento de EQUIPOS INFORMÁTICOS por un valor de \$126,56 (Ciento veinte y seis dólares americanos con 56/100), además se ha dotado de material de oficina y aseo, conforme los solicitado por los facilitadores de cada infocentro, gastos que han sido cubiertos de la partida presupuestaria de materiales de aseo y oficina del gasto corriente.



**GESTIONES  
GAD PROVINCIAL DE COTOPAXI**



**ASFALTADO DE LA VÍA PATAÍN – SAN FRANCISCO DE ULIVÍ**



## GAD PROVINCIAL DE COTOPAXI



**INSTRUCTOR PARA LA CAPACITACIÓN DE GRUPO DE DANZA**



**ESCUELA DE FUTBOL PERMANENTE DIRIGIDO A NIÑOS, NIÑAS Y JÓVENES**



# AGRADECIMIENTO



*Un agradecimiento profundo a todas las personas que hicieron posible llevar adelante la gestión del Gobierno Parroquial de Panzaleo, hacemos mención al:*

- *GAD PROVINCIAL DE COTOPAXI.*
- *GAD MUNICIPAL CANTÓN SALCEDO por la fiscalización de la obras ejecutadas en el año 2019.*
- *MIEMBROS GAD PARROQUIAL PANZALEO.*
- *PRESIDENTES DE LOS BARRIOS Y COMUNIDADES Y DEMÁS ACTORES SOCIALES.*
- *CONAGOPARE COTOPAXI por los estudios realizados para la ejecución correcta de las obras del año 2019*

*A todos y a todas un profundo agradecimiento.*

*“TANTO INSTITUCIONES COMO SERVIDORES PÚBLICOS DEBEN ESTAR SUJETOS AL ESCRUTINIO PÚBLICO SOBRE LAS ACTIVIDADES QUE HAN DESARROLLADO, PORQUE LA CIUDADANÍA ES EL PRIMER FISCALIZADOR DEL PODER PÚBLICO”.*



INFORME DE RENDICIÓN DE CUENTAS No 5415  
PERÍODO 2019



DATOS GENERALES	
NOMBRE DE LA INSTITUCIÓN:	GOBIERNO AUTONOMO DESCENTRALIZADO PARROQUIAL RURAL DE PANZALEO
RUC:	0560017350001
REPRESENTANTE LEGAL	MARIO LEOVIGILDO MORA ESPÍN
FUNCIÓN:	GAD PARROQUIAL

COBERTURA GEOGRÁFICA INSTITUCIONAL: UNIDAD ADMINISTRATIVA FINANCIERA

COBERTURA	NO. DE UNIDADES
PARROQUIAL	1

COBERTURA TERRITORIAL INSTITUCIONAL (En el caso de contar con entidades operativas desconcentradas que manejen fondos):

Nombre	Cobertura Geográfica
NO APLICA	NO APLICA

OBJETIVOS DEL PLAN DE DESARROLLO DE SU TERRITORIO:

DESCRIBA LOS OBJETIVOS DEL PLAN DE DESARROLLO DE SU TERRITORIO
GESTIONAR EL ACCESO A SERVICIOS PÚBLICOS DE LA PARROQUIA PARA EL BIENESTAR DE LA POBLACIÓN.
MEJORAR LOS ESPACIOS FÍSICOS DE LA PARROQUIA DE PANZALEO PARA EL USO Y APROVECHAMIENTO DE SUS CIUDADANOS.
FOMENTAR EL DESARROLLO PRODUCTIVO Y TURÍSTICO DE LA PARROQUIAL PARA QUE SEAN AGENTES DINAMIZADORES DE LA ECONOMÍA.
MANTENER EL SISTEMA VÍAL EN BUENAS CONDICIONES, PARA FACILIDAD DE LA INTERCONEXIÓN DE LA PARROQUIA.
PROTEGER EL MEDIO AMBIENTE PARA LA CONSERVACIÓN DE LA NATURALEZA DE LA PARROQUIA Y LA PROVINCIA
MEJORAR LAS CONDICIONES DE VIDA DE LA POBLACIÓN CON ÉNFASIS EN LOS GRUPOS VULNERABLES Y DE ATENCIÓN PRIORITARIA.
INCENTIVAR LA IDENTIDAD CULTURAL, COMO LEGADO PARA FUTURAS GENERACIONES DE LA PARROQUIA.
FORTALECIMIENTO DE LAS CAPACIDADES INSTITUCIONAL Y ADMINISTRATIVAS DEL GAD PARROQUIAL.

CUMPLIMIENTO DE LA EJECUCIÓN PROGRAMÁTICA:

ELIJA LOS OBJETIVOS DEL PLAN DE DESARROLLO DE SU TERRITORIO	TIPO DE COMPETENCIAS	META POA		INDICADOR DE LA META
		NO. DE META	DESCRIPCIÓN	
FORTALECIMIENTO DE LAS CAPACIDADES INSTITUCIONAL Y ADMINISTRATIVAS DEL GAD PARROQUIAL.	EXCLUSIVAS	9	AL 2020 SE CUENTA CON UN DOCUMENTO DE LA ACTUALIZACIÓN DE PDYOT DE LA PARROQUIA	1 DOCUMENTO ACTUALIZADO PDYOT
	a) Planificar junto con otras instituciones del sector público y actores de la sociedad el desarrollo parroquial y su correspondiente ordenamiento territorial, en coordinación con el gobierno cantonal y provincial en el marco de la interculturalidad y plurinacionalidad y el respeto a la diversidad;			
<b>RESULTADOS</b>	<b>% DE LA GESTIÓN</b>	<b>DESCRIPCIÓN DE LA GESTIÓN POR META</b>		<b>¿COMO APORTA EL RESULTADO ALCANZADO AL LOGRO DEL PLAN DE DESARROLLO?</b>
TOTALES PLANIFICADOS	TOTALES CUMPLIDOS	100,00 %	ACTUALIZACIÓN DEL PLAN DE DESARROLLO Y ORDENAMIENTO TERRITORIAL DE PANZALEO.	ACTUALIZAR EL PDOT PARA LA PLANIFICACIÓN DE LA ADMINISTRACIÓN
1,00	1,00			
GESTIONAR EL ACCESO A SERVICIOS PÚBLICOS DE LA PARROQUIA PARA EL BIENESTAR DE LA POBLACIÓN.	EXCLUSIVAS	1	CONTRATAR (8) ESTUDIOS PARA LA IMPLEMENTACIÓN DE SERVICIOS BÁSICOS EN LOS HOGARES DE LA PARROQUIA DE PANZALEO HASTA EL 2019, PREVIA COORDINACIÓN CON EL GAD MUNICIPAL DE SALCEDO.	NUMERO DE SERVICIOS IMPLEMENTADOS
	e) Gestionar, coordinar y administrar los servicios públicos que le sean delegados o descentralizados por otros niveles de gobierno;			
<b>RESULTADOS</b>	<b>% DE LA GESTIÓN</b>	<b>DESCRIPCIÓN DE LA GESTIÓN POR META</b>		<b>¿COMO APORTA EL RESULTADO ALCANZADO AL LOGRO DEL PLAN DE DESARROLLO?</b>
TOTALES PLANIFICADOS	TOTALES CUMPLIDOS	100,00 %	CONSTRUCCIÓN DEL SISTEMA DE ALCANTARILLADO EN LA VÍA LOS GUARANGOS DE LA COMUNIDAD DE LA DELICIA	PROTEGER A LA POBLACION DE PANZALEO DE ENFERMEDADES INFECCIOSAS Y PARASITARIAS A TRAVÉS DE LA GESTIÓN Y EJECUCIÓN DEL SERVICIO PÚBLICO DE ALCANTARILLADO.
1,00	1,00			NUMEROS DE VÍAS MANTENIDAS
MANTENER EL SISTEMA VIAL EN BUENAS CONDICIONES, PARA FACILIDAD DE LA INTERCONEXIÓN DE LA PARROQUIA.	EXCLUSIVAS	2	MANTENER EN BUENAS CONDICIONES AL MENOS EL 72,74% LAS VÍAS DE LA PARROQUIA HASTA EL 2019.	
	c) Planificar y mantener, en coordinación con los gobiernos provinciales, la vialidad parroquial rural;			
<b>RESULTADOS</b>	<b>% DE LA GESTIÓN</b>	<b>DESCRIPCIÓN DE LA GESTIÓN POR META</b>		<b>¿COMO APORTA EL RESULTADO ALCANZADO AL LOGRO DEL PLAN DE DESARROLLO?</b>



TOTALES PLANIFICADOS	TOTALES CUMPLIDOS	80,00 %	CONSTRUCCIÓN DE VEREDAS EN EL SECTOR EL CALVARIO DEL CENTRO PARROQUIAL DE PANZALEO. ESTUDIOS PARA EL ASFALTADO DE LAS VÍAS EN LA COMUNIDAD DE LA DELICA Y EN LOS BARRIOS SAN JOSÉ DE JACHO Y ULIVÍ SUR. MEJORAMIENTO DE LA VÍA TRANSVERSAL DE LA CASA COMUNAL DE TIGUALO A TRAVÉS DE CONVENIO CON EL GAD PROVINCIAL DE COTOPAXI. MEJORAMIENTO DE LA VÍA LA DELICIA - TIGUALO A TRAVÉS DE LA COLOCACIÓN DE 8M3 DE MEZCLA ASFÁLTICA INCLUIDO IMPRIMACIÓN Y COMPACTACIÓN. CONSTRUCCIÓN DE REDUCTORES DE VELOCIDAD EN DIFERENTES SECTORES DE LA PARROQUIA DE PANZALEO	MANTENIMIENTO DEL SISTEMA VIAL DE LA PARROQUIA DE PANZALEO PARA BRINDAR UN MEJOR SERVICIO A LOS USUARIOS PARA EL TRANSPORTE PEATONAL Y VEHICULAR.	
5,00	4,00				
MEJORAR LOS ESPACIOS FÍSICOS DE LA PARROQUIA DE PANZALEO PARA EL USO Y APROVECHAMIENTO DE SUS CIUDADANOS.		EXCLUSIVAS	NO. DE META	DESCRIPCIÓN	PORCENTAJE DE INFRAESTRUCTURAS MANTENIDAS
		b) Planificar, construir y mantener la infraestructura física, los equipamientos y los espacios públicos de la parroquia, contenidos en los planes de desarrollo e incluidos en los presupuestos participativos anuales;	3	BRINDAR MANTENIMIENTO AL MENOS 90% DE LAS INFRAESTRUCTURAS PÚBLICAS EXISTENTES EN LA PARROQUIA HASTA EL AÑO 2019.	
RESULTADOS		% DE LA GESTIÓN	DESCRIPCIÓN DE LA GESTIÓN POR META		¿COMO APORTA EL RESULTADO ALCANZADO AL LOGRO DEL PLAN DE DESARROLLO?
TOTALES PLANIFICADOS	TOTALES CUMPLIDOS	100,00 %	MEJORAMIENTO DE LOS ESPACIOS PÚBLICOS EN DIFERENTES SECTORES DE LA PARROQUIA DE PANZALEO. MEJORAMIENTO DEL MURO DE CONTENCIÓN DEL BARRIO SAN JOSÉ DE CURIQUINGUE.		MEJORAMIENTO DE LOS ESPACIOS PÚBLICOS PARA UN CORRECTO FUNCIONAMIENTO EN BENEFICIO DE LOS HABITANTES DEL LUGAR.
2,00	2,00				
MEJORAR LOS ESPACIOS FÍSICOS DE LA PARROQUIA DE PANZALEO PARA EL USO Y APROVECHAMIENTO DE SUS CIUDADANOS.		EXCLUSIVAS	NO. DE META	DESCRIPCIÓN	PORCENTAJE DE INFRAESTRUCTURAS MANTENIDAS
		b) Planificar, construir y mantener la infraestructura física, los equipamientos y los espacios públicos de la parroquia, contenidos en los planes de desarrollo e incluidos en los presupuestos participativos anuales;	4	MEJORAR AL MENOS EL 86% DE LOS ESCENARIOS DEPORTIVOS DE LA PARROQUIA HASTA EL 2019.	
RESULTADOS		% DE LA GESTIÓN	DESCRIPCIÓN DE LA GESTIÓN POR META		¿COMO APORTA EL RESULTADO ALCANZADO AL LOGRO DEL PLAN DE DESARROLLO?
TOTALES PLANIFICADOS	TOTALES CUMPLIDOS	100,00 %	CONSTRUCCIÓN DE CUBIERTA Y GRADERÍOS JUNTO A LA CANCHA MÚLTIPLE DE LA COMUNIDAD DE PATAÍN. CONSTRUCCIÓN DE TARIMA, CUBIERTA Y CAMERINOS EN LA CANCHA DE LA COMUNIDAD DE SAN FRANCISCO DE ULIVÍ. TRABAJOS COMPLEMENTARIOS DE LA TARIMA Y CUBIERTA DE LA CANCHA DE LA COMUNIDAD DE PATAÍN. MEJORAMIENTO DE LA TARIMA DE LA CANCHA DE LA COMUNIDAD DE TIGUALO.		MEJORAMIENTO DE LOS ESPACIOS PÚBLICOS PARA UN CORRECTO APROVECHAMIENTO DE LA CIUDADANÍA.
4,00	4,00				
INCENTIVAR LA IDENTIDAD CULTURAL, COMO LEGADO PARA FUTURAS GENERACIONES DE LA PARROQUIA.		EXCLUSIVAS	NO. DE META	DESCRIPCIÓN	PORCENTAJE DE EVENTOS CULTURALES EJECUTADOS
		d) Incentivar el desarrollo de actividades productivas comunitarias, la preservación de la biodiversidad y la protección del ambiente;	5	EJECUTAR EL 100% DE EVENTOS CULTURALES PARROQUIALES PROGRAMADOS POR AÑO HASTA EL 2019.	
RESULTADOS		% DE LA GESTIÓN	DESCRIPCIÓN DE LA GESTIÓN POR META		¿COMO APORTA EL RESULTADO ALCANZADO AL LOGRO DEL PLAN DE DESARROLLO?
TOTALES PLANIFICADOS	TOTALES CUMPLIDOS	100,00 %	JORNADAS CULTURALES PARA INCENTIVAR EL FORTALECIMIENTO DE LA IDENTIDAD DE LA PARROQUIA DE PANZALEO. PROMOCIONAMIENTO DE LA CULTURA, TURISMO, TRADICIÓN Y GASTRONOMÍA DE LA PARROQUIA DE PANZALEO POR DIFERENTES MEDIOS DE COMUNICACIÓN.		ALCANZAR UNA IDENTIDAD CULTURAL EN LOS HABITANTES DE LA PARROQUIA DE PANZALEO DE LAS TRADICIONES Y FESTIVIDADES EJECUTADAS EN EL TERRITORIO.
2,00	2,00				
GESTIONAR EL ACCESO A SERVICIOS PÚBLICOS DE LA PARROQUIA PARA EL BIENESTAR DE LA POBLACIÓN.		EXCLUSIVAS	NO. DE META	DESCRIPCIÓN	NUMERO DE BARRIOS INTERVENIDOS EN SEGURIDAD E ILUMINACIÓN
		h) Vigilar la ejecución de obras y la calidad de los servicios públicos.	6	INTERVENIR EN 9 BARRIOS DE LA PARROQUIA EN SEGURIDAD E ILUMINACIÓN.	
RESULTADOS		% DE LA GESTIÓN	DESCRIPCIÓN DE LA GESTIÓN POR META		¿COMO APORTA EL RESULTADO ALCANZADO AL LOGRO DEL PLAN DE DESARROLLO?
TOTALES PLANIFICADOS	TOTALES CUMPLIDOS	100,00 %	MEJORAMIENTO DE ILUMINACIÓN EN DIFERENTES SECTORES DE LA PARROQUIA DE PANZALEO.		APOYAR PLANES DE SEGURIDAD CIUDADANA DE LOS HABITANTES DE LA PARROQUIA DE PANZALEO CON UN SERVICIO ÓPTIMO DE ILUMINACIÓN.
1,00	1,00				
MEJORAR LAS CONDICIONES DE VIDA DE LA POBLACIÓN CON ÉNFASIS EN LOS GRUPOS VULNERABLES Y DE ATENCIÓN PRIORITARIA.		EXCLUSIVAS	NO. DE META	DESCRIPCIÓN	NUMERO DE NIÑOS INCORPORADOS
		d) Incentivar el desarrollo de actividades productivas comunitarias, la preservación de la biodiversidad y la protección del ambiente;	7	INCORPORAR LA PARTICIPACIÓN DE 200 NIÑOS EN LOS EVENTOS VACACIONALES DESARROLLADOS POR EL GADPRP HASTA EL AÑO 2019.	
RESULTADOS		% DE LA GESTIÓN	DESCRIPCIÓN DE LA GESTIÓN POR META		¿COMO APORTA EL RESULTADO ALCANZADO AL LOGRO DEL PLAN DE DESARROLLO?



TOTALES PLANIFICADOS	TOTALES CUMPLIDOS	100,00 %	CURSO VACACIONAL DESCUBRIENDO MI TALENTO 2019 DIRIGIDO A NIÑOS, NIÑAS Y JÓVENES DE LA PANZALEO. ESCUELA DE FÚTBOL PERMANENTE PARA LOS NIÑOS, NIÑAS Y JÓVENES DE LA PARROQUIA DE PANZALEO.	DINAMIZAR LA PARTICIPACIÓN DE LA NIÑEZ Y ADOLESCENCIA EN ACTIVIDADES RECREATIVAS.
2,00	2,00			
MEJORAR LAS CONDICIONES DE VIDA DE LA POBLACIÓN CON ÉNFASIS EN LOS GRUPOS VULNERABLES Y DE ATENCIÓN PRIORITARIA.		EXCLUSIVAS	NO. DE META	DESCRIPCIÓN
		d) Incentivar el desarrollo de actividades productivas comunitarias, la preservación de la biodiversidad y la protección del ambiente;	8	BRINDAR SERVICIOS DE ESPARCIMIENTO A 180 ADULTOS MAYORES HASTA EL 2019.
RESULTADOS		% DE LA GESTIÓN	DESCRIPCIÓN DE LA GESTIÓN POR META	¿COMO APORTA EL RESULTADO ALCANZADO AL LOGRO DEL PLAN DE DESARROLLO?
TOTALES PLANIFICADOS	TOTALES CUMPLIDOS	100,00 %	UNA SONRISA, UNA ACCIÓN PARA EL ADULTO MAYOR Y PERSONAS CON DISCAPACIDAD DE PANZALEO. ATENCIÓN DOMICILIARIA A 180 ADULTOS MAYORES A TRAVÉS DEL CONVENIO ENTRE EL GADPRP Y MIES.	FORTALECIMIENTO DE LA PARTICIPACIÓN ACTIVA DE LOS ADULTOS MAYORES EN ACTIVIDADES DE ESPARCIMIENTO QUE AYUDEN A BRINDAR UN ENVEJECIMIENTO DIGNO DE LOS BENEFICIARIOS.
2,00	2,00			
TOTAL % CUMPLIMIENTO DE LA GESTIÓN:		97,7777777777778		

PLAN DE DESARROLLO: REPORTE EL AVANCE RESPECTO A TODOS LOS OBJETIVOS INGRESADOS

OBJETIVO DEL PLAN DE DESARROLLO	PORCENTAJE DE AVANCE ACUMULADO DE LA GESTIÓN DEL OBJETIVO	QUÉ NO SE AVANZÓ Y ¿POR QUÉ?
GESTIONAR EL ACCESO A SERVICIOS PÚBLICOS DE LA PARROQUIA PARA EL BIENESTAR DE LA POBLACIÓN.	100,00	NINGUNA
MEJORAR LOS ESPACIOS FÍSICOS DE LA PARROQUIA DE PANZALEO PARA EL USO Y APROVECHAMIENTO DE SUS CIUDADANOS.	82,00	LAS OBRAS DE CONSTRUCCIÓN DE CUBIERTA Y GRADERIOS JUNTO A LA CANCHA MÚLTIPLE DE PATAÍN Y EL MEJORAMIENTO DE LA TARIMA DE TIGUALO, SE ENTREGA EL 50% DEL ANTICIPO. EL RETRASO EN LA EJECUCIÓN DE LAS OBRAS SE OCASIONÓ DEBIDO A QUE EN EL ÚLTIMO TRIMESTRE DEL AÑO 2019 SE RECIBEN LOS ESTUDIOS RESPECTIVOS POR CONAGOPARE COTOPAXI.
MANTENER EL SISTEMA VÍAL EN BUENAS CONDICIONES, PARA FACILIDAD DE LA INTERCONEXIÓN DE LA PARROQUIA.	68,00	CONSTRUCCIÓN DE ROMPE VELOCIDADES EN DIFERENTES SECTORES DE PANZALEO, NO SE RECIBE EL INFORME DE LA MANCOMUNIDAD DE COTOPAXI, Y CON RESPECTO A LA CONSTRUCCIÓN DE VEREDAS EN EL SECTOR EL CALVARIO DEL CENTRO PARROQUIAL LOS ESTUDIOS RESPECTIVOS SE RECIBE DEL CONAGOPARE EN EL ÚLTIMO TRIMESTRE DEL AÑO 2019 POR LO QUE SE ENTREGA ÚNICAMENTE EL 50% DEL ANTICIPO.
MEJORAR LAS CONDICIONES DE VIDA DE LA POBLACIÓN CON ÉNFASIS EN LOS GRUPOS VULNERABLES Y DE ATENCIÓN PRIORITARIA.	100,00	NINGUNA
INCENTIVAR LA IDENTIDAD CULTURAL, COMO LEGADO PARA FUTURAS GENERACIONES DE LA PARROQUIA.	100,00	NINGUNA

PLAN DE TRABAJO (OFERTA ELECTORAL)

DESCRIBA LOS OBJETIVOS/ OFERTAS DEL PLAN DE TRABAJO	DESCRIBA LOS PROGRAMAS / PROYECTOS RELACIONADOS CON EL OBJETIVO DEL PLAN DE TRABAJO	PORCENTAJE DE AVANCE	DESCRIBA LOS RESULTADOS ALCANZADOS
GESTIONAR PARA LA CONSTRUCCIÓN Y MANTENIMIENTO DE LA INFRAESTRUCTURA FÍSICA, LOS EQUIPAMIENTOS DE LOS ESPACIOS PÚBLICOS DE LA PARROQUIA.	MEJORAMIENTO DE LOS ESPACIOS PÚBLICOS EN DIFERENTES SECTORES DE LA PARROQUIA PANZALEO. MEJORAMIENTO DEL MURO DE CONTENCIÓN DEL BARRIO SAN JOSÉ DE CURIUQUINGUE. CONSTRUCCIÓN DE CUBIERTA Y GRADERÍOS JUNTO A LA CANCHA DE USO MÚLTIPLE DE LA COMUNIDAD DE PATAÍN. CONSTRUCCIÓN DE TARIMA, CUBIERTA Y CAMERINOS EN LA CANCHA DE LA COMUNIDAD DE SAN FRANCISCO DE ULIVÍ. TRABAJOS COMPLEMENTARIOS TARIMA Y CUBIERTA DE LA CANCHA DE PATAÍN (CONTRATO COMPLEMENTARIO) PARTIDA ARRASTRE AÑO 2018. MEJORAMIENTO DE LA TARIMA DE LA CANCHA DE LA COMUNIDAD DE TIGUALO.	82,00	MANTENIMIENTO DE INFRAESTRUCTURA FÍSICA EN PATAÍN, CENTRO PARROQUIAL, TIGUALO, SAN JOSÉ DE CURIUQUINGUE, SAN FRANCISCO DE ULIVÍ.
GESTIONAR EL MANTENIMIENTO Y CONSTRUCCIÓN DE LA VIALIDAD DE LA PARROQUIA CON LOS GADS CANTONALES Y PROVINCIALES.	ADOQUINADO DE LA VÍA TRANSVERSAL DE LA CASA COMUNAL DE TIGUALO A TRAVÉS DE CONVENIO ENTRE EL GAD PROVINCIAL DE COTOPAXI Y EL GAD PARROQUIAL DE PANZALEO. ESTUDIO PARA EL ASFALTADO DE DIFERENTES EN VÍAS EN LA COMUNIDAD DE LA DELICIA, ULVÍ SUR Y SAN JOSÉ DE JACHO. CONSTRUCCIÓN DE VEREDAS EN EL SECTOR EL CALVARIO DEL CENTRO PARROQUIAL DE PANZALEO. CONSTRUCCIÓN DE REDUCTORES DE VELOCIDAD EN DIFERENTES SECTORES DE LA PARROQUIA DE PANZALEO. MEJORAMIENTO DE LA VÍA LA DELICIA - TIGUALO A TRAVÉS DE LA COLOCACIÓN DE 8M3 DE MEZCLA ASFÁLTICA INCLUIDO COMPACTACIÓN E IMPRIMACIÓN.	68,00	MEJORAMIENTO DEL SISTEMA VIAL EN DIFERENTES BARRIOS Y COMUNIDADES DE LA PARROQUIA DE PANZALEO PARA BIENESTAR DE LOS PEATONES Y TRASLADO DEL SISTEMA VEHICULAR.
ATENCIÓN DE GRUPOS PRIORITARIOS	ATENCIÓN DOMICILIARIA A 160 ADULTOS MAYORES DE LA PARROQUIA DE PANZALEO A TRAVÉS DE CONVENIO ENTRE EL GADPRP Y EL MIES. CURSO VACACIONAL DESCUBRIENDO MI TALENTO 2019 DIRIGIDO A NIÑOS, NIÑAS Y JÓVENES DE LA PARROQUIA DE PANZALEO. UNA SONRISA, UNA ACCIÓN PARA EL ADULTO MAYOR Y PERSONAS CON DISCAPACIDAD DE LA PARROQUIA DE PANZALEO. ESCUELA DE FÚTBOL PERMANENTE DIRIGIDO A NIÑOS, NIÑAS Y JÓVENES DE LA PARROQUIA DE PANZALEO A TRAVÉS DE CONVENIO ENTRE EL GADPR PANZALEO Y EL GAD PROVINCIAL DE COTOPAXI.	100,00	ATENCIÓN A TODOS LOS GRUPOS PRIORITARIOS COMO SON NIÑOS, JÓVENES, ADULTOS MAYORES Y PERSONAS CON DISCAPACIDAD DE LA PARROQUIA DE PANZALEO, BRINDANDO MOMENTOS DE ESPARCIMIENTO EN CADA ACTIVIDAD PROGRAMADA.
REALIZAR UN PLAN CONJUNTO CON EL GAD CANTONAL PARA DOTACIÓN DE AGUA POTABLE Y ALCANTARILLADO.	CONSTRUCCIÓN DEL ALCANTARILLADO EN LA VÍA LOS GUARANGOS DE LA COMUNIDAD DE LA DELICIA A TRAVÉS DE LA DELEGACIÓN DE COMPETENCIAS DEL GAD MUNICIPAL DE SALCEDO.	100,00	AMPLIACIÓN DE LAS REDES DE ALCANTARILLADO EN LA COMUNIDAD DE LA DELICIA DE LA PARROQUIA DE PANZALEO.

CUMPLIMIENTO DE LA EJECUCIÓN PRESUPUESTARIA:

TIPO	ELIJA Ó DESCRIBA	PRESUPUESTO PLANIFICADO	PRESUPUESTO EJECUTADO	% CUMPLIMIENTO DEL PRESUPUESTO	LINK AL MEDIO DE VERIFICACIÓN PUBLICADO EN LA PAG. WEB DE LA INSTITUCIÓN
META	MEJORAR AL MENOS EL 86% DE LOS ESCENARIOS DEPORTIVOS DE LA PARROQUIA HASTA EL 2019.	\$55.002,87	\$36.673,20	66,68 %	<a href="https://www.gadpanzaleo.gob.ec/wp-content/uploads/2020/09/2019fase3.pdf">https://www.gadpanzaleo.gob.ec/wp-content/uploads/2020/09/2019fase3.pdf</a>
META	EJECUTAR EL 100% DE EVENTOS CULTURALES PARROQUIALES PROGRAMADOS POR AÑO HASTA EL 2019.	\$7.000,00	\$6.788,62	96,98 %	<a href="https://www.gadpanzaleo.gob.ec/wp-content/uploads/2020/09/2019fase3.pdf">https://www.gadpanzaleo.gob.ec/wp-content/uploads/2020/09/2019fase3.pdf</a>
META	INTERVENIR EN 9 BARRIOS DE LA PARROQUIA EN SEGURIDAD E ILUMINACIÓN.	\$2.700,40	\$2.700,40	100,00 %	<a href="https://www.gadpanzaleo.gob.ec/wp-content/uploads/2020/09/2019fase3.pdf">https://www.gadpanzaleo.gob.ec/wp-content/uploads/2020/09/2019fase3.pdf</a>
META	INCORPORAR LA PARTICIPACIÓN DE 200 NIÑOS EN LOS EVENTOS VACACIONALES DESARROLLADOS POR EL GADPRP HASTA EL AÑO 2019.	\$6.008,00	\$6.004,77	99,95 %	<a href="https://www.gadpanzaleo.gob.ec/wp-content/uploads/2020/09/2019fase3.pdf">https://www.gadpanzaleo.gob.ec/wp-content/uploads/2020/09/2019fase3.pdf</a>
META	BRINDAR SERVICIOS DE ESPARCIMIENTO A 180 ADULTOS MAYORES HASTA EL 2019.	\$13.965,71	\$13.897,03	99,51 %	<a href="https://www.gadpanzaleo.gob.ec/wp-content/uploads/2020/09/2019fase3.pdf">https://www.gadpanzaleo.gob.ec/wp-content/uploads/2020/09/2019fase3.pdf</a>
META	AL 2020 SE CUENTA CON UN DOCUMENTO DE LA ACTUALIZACIÓN DE PDYOT DE LA PARROQUIA	\$15.000,00	\$6.696,43	44,64 %	<a href="https://www.gadpanzaleo.gob.ec/wp-content/uploads/2020/09/2019fase3.pdf">https://www.gadpanzaleo.gob.ec/wp-content/uploads/2020/09/2019fase3.pdf</a>
META	CONTRATAR (8) ESTUDIOS PARA LA IMPLEMENTACIÓN DE SERVICIOS BÁSICOS EN LOS HOGARES DE LA PARROQUIA DE PANZALEO HASTA EL 2019, PREVIA COORDINACIÓN CON EL GAD MUNICIPAL DE SALCEDO.	\$28.940,85	\$28.940,85	100,00 %	<a href="https://www.gadpanzaleo.gob.ec/wp-content/uploads/2020/09/2019fase3.pdf">https://www.gadpanzaleo.gob.ec/wp-content/uploads/2020/09/2019fase3.pdf</a>
META	MANTENER EN BUENAS CONDICIONES AL MENOS EL 72,74% LAS VÍAS DE LA PARROQUIA HASTA EL 2019.	\$47.950,02	\$36.909,26	76,97 %	<a href="https://www.gadpanzaleo.gob.ec/wp-content/uploads/2020/09/2019fase3.pdf">https://www.gadpanzaleo.gob.ec/wp-content/uploads/2020/09/2019fase3.pdf</a>
META	BRINDAR MANTENIMIENTO AL MENOS 90% DE LAS INFRAESTRUCTURAS PÚBLICAS EXISTENTES EN LA PARROQUIA HASTA EL AÑO 2019.	\$9.740,20	\$9.414,28	96,65 %	<a href="https://www.gadpanzaleo.gob.ec/wp-content/uploads/2020/09/2019fase3.pdf">https://www.gadpanzaleo.gob.ec/wp-content/uploads/2020/09/2019fase3.pdf</a>
	TOTAL:	\$186.308,05	\$148.024,84	79,45	

PRESUPUESTO INSTITUCIONAL:



TOTAL DE PRESUPUESTO INSTITUCIONAL CODIFICADO	GASTO CORRIENTE PLANIFICADO	GASTO CORRIENTE EJECUTADO	GASTO DE INVERSIÓN PLANIFICADO	GASTO DE INVERSIÓN EJECUTADO	% EJECUCIÓN PRESUPUESTARIA
\$261.185,79	\$66.999,70	\$64.590,21	\$194.186,09	\$148.024,84	81,40 %

PRESUPUESTO PARTICIPATIVO

MARQUE SI O NO	TOTAL DE PRESUPUESTO DE LA INSTITUCIÓN	PRESUPUESTO TOTAL ASIGNADO AL PRESUPUESTO ASIGNADO PARA PRESUPUESTOS PARTICIPATIVOS	PORCENTAJE DE PRESUPUESTO INSTITUCIONAL ASIGNADO PARA PRESUPUESTOS PARTICIPATIVOS	MEDIOS DE VERIFICACIÓN (ACTO NORMATIVO DE PRESUPUESTO PARTICIPATIVO)
SI	\$261.185,70	\$186.308,05	71,33	<a href="https://www.gadpanzaleo.gob.ec/wp-content/uploads/2020/09/2019fase3.pdf">https://www.gadpanzaleo.gob.ec/wp-content/uploads/2020/09/2019fase3.pdf</a>

FASES DEL PRESUPUESTO PARTICIPATIVO:

FASES DEL PRESUPUESTO PARTICIPATIVO	PONGA SI O NO	CON QUÉ ACTOR SE REALIZO	SE DISCUTIÓ DESDE:	LINK AL MEDIO DE VERIFICACIÓN
SE REALIZÓ LA DEFINICIÓN PARTICIPATIVA DE PRIORIDADES DE INVERSIÓN DEL AÑO SIGUIENTE: PARA LA ELABORACIÓN DE LOS PROGRAMAS SUBPROGRAMAS Y PROYECTOS SE INCORPORÓ LA PRIORIZACIÓN DE LA INVERSIÓN QUE REALIZÓ LA POBLACIÓN DEL TERRITORIO:	SI		EL MES DE JUNIO DE 2019, AL SER PRESUPUESTO PRORROGADO DEBIDO AL INGRESO DE LA NUEVA ADMINISTRACIÓN 2019 - 2023	<a href="http://www.gadpanzaleo.gob.ec">www.gadpanzaleo.gob.ec</a>
	SI			

DETALLE DEL PRESUPUESTO PARTICIPATIVO:

Describe los programas y proyectos generados a partir de la priorización participativa de la inversión	Monto Planificado	Monto Ejecutado	% de avance de la implementación del programa/proyecto	Observaciones	Link al Medio de Verificación
PROYECTO DE ILUMINACIÓN EN DIFERENTES SECTORES DE LA PARROQUIA DE PANZALEO	\$6.000,00	\$2.700,40	26-50	SE REALIZAN REFORMAS PRESUPUESTARIAS	<a href="https://www.gadpanzaleo.gob.ec/wp-content/uploads/2020/03/6_1_junio_2019.pdf">https://www.gadpanzaleo.gob.ec/wp-content/uploads/2020/03/6_1_junio_2019.pdf</a>
JORNADAS CULTURALES PARA FORTALECER LA IDENTIDAD DE LA PARROQUIA DE PANZALEO	\$5.000,00	\$5.000,00	76-100	PRIORIZACIÓN EN EL MES DE JUNIO CON LA ADMINISTRACIÓN 2019-2023	<a href="https://www.gadpanzaleo.gob.ec/wp-content/uploads/2020/03/6_1_junio_2019.pdf">https://www.gadpanzaleo.gob.ec/wp-content/uploads/2020/03/6_1_junio_2019.pdf</a>
CONSTRUCCIÓN DE VEREDAS EN EL SECTOR EL CALVARIO DEL CENTRO PARROQUIAL DE PANZALEO	\$15.000,00	\$7.895,91	51-75	SE ENTREGA EL 50% DEL ANTICIPO AL CONTRATISTA	<a href="https://www.gadpanzaleo.gob.ec/wp-content/uploads/2020/03/6_1_junio_2019.pdf">https://www.gadpanzaleo.gob.ec/wp-content/uploads/2020/03/6_1_junio_2019.pdf</a>
CONSTRUCCIÓN DE CUBIERTA Y GRADERIOS JUNTO A LA CANCHA MÚLTIPLE DE PATAÍN	\$15.000,00	\$7.777,67	51-75	SE ENTREGA EL ANTICIPO AL CONTRATISTA	<a href="https://www.gadpanzaleo.gob.ec/wp-content/uploads/2020/03/6_1_junio_2019.pdf">https://www.gadpanzaleo.gob.ec/wp-content/uploads/2020/03/6_1_junio_2019.pdf</a>
MEJORAMIENTO DE LA TARIMA Y CUBIERTA EN LA COMUNIDAD DE TIGUALO	\$15.000,00	\$6.948,13	51-75	SE ENTREGA EL ANTICIPO AL CONTRATISTA A TRAVÉS DEL PROCESO DE MENOR CUANTÍA DE OBRAS	<a href="https://www.gadpanzaleo.gob.ec/wp-content/uploads/2020/03/6_1_junio_2019.pdf">https://www.gadpanzaleo.gob.ec/wp-content/uploads/2020/03/6_1_junio_2019.pdf</a>
MEJORAMIENTO DEL MURO DE CONTENCIÓN EN EL BARRIO SAN JOSÉ DE CURIQUINGUE	\$7.000,00	\$6.948,13	76-100	NINGUNA	<a href="https://www.gadpanzaleo.gob.ec/wp-content/uploads/2020/03/6_1_junio_2019.pdf">https://www.gadpanzaleo.gob.ec/wp-content/uploads/2020/03/6_1_junio_2019.pdf</a>
CONSTRUCCIÓN DE CUBIERTA Y CAMERINOS EN LA CANCHA DE LA COMUNIDAD DE SAN FRANCISCO DE ULIVI	\$21.000,00	\$20.727,22	76-100	NINGUNA	<a href="https://www.gadpanzaleo.gob.ec/wp-content/uploads/2020/03/6_1_junio_2019.pdf">https://www.gadpanzaleo.gob.ec/wp-content/uploads/2020/03/6_1_junio_2019.pdf</a>
ESTUDIO PARA EL ASFALTADO DE DIFERENTES VÍAS EN LA PARROQUIA DE PANZALEO	\$22.400,00	\$22.400,00	51-75	NINGUNA	<a href="https://www.gadpanzaleo.gob.ec/wp-content/uploads/2020/03/6_1_junio_2019.pdf">https://www.gadpanzaleo.gob.ec/wp-content/uploads/2020/03/6_1_junio_2019.pdf</a>

ANTEPROYECTO DEL PRESUPUESTO PARTICIPATIVO:

	PONGA SI O NO	CON QUÉ ACTOR SE REALIZÓ
El Anteproyecto del Presupuesto participativo se dió a conocer a la ciudadanía del 20 al 31 de Octubre	SI	Asamblea del Sistema de Participación

	FECHA

	PONGA SI O NO	ATRAVÉS DE QUÉ MEDIO

IMPLEMENTACIÓN DE POLÍTICAS PÚBLICAS PARA LA IGUALDAD: PRESUPUESTO

Se Asignó un Porcentaje de los Ingresos Tributarios del GAD a los Grupos de Atención Prioritaria	Indique el % del Presupuesto Total	Identifique a qué Grupo de Atención PrioritariaS	Que Porcentaje se Asigno a Los Distintos Grupos
SI	10,33	Personas adultas Mayores	7
		Niñas, niños y adolescentes	3,12
		Personas con Discapacidad	0,21

IMPLEMENTACIÓN DE POLÍTICAS PÚBLICAS PARA LA IGUALDAD

IMPLEMENTACIÓN DE POLÍTICAS PÚBLICAS PARA LA IGUALDAD	PONGA SI O NO	DESCRIBA LA POLÍTICA IMPLEMENTADA	DETALLE PRINCIPALES RESULTADOS OBTENIDOS	EXPLIQUE CÓMO APORTAR EL RESULTADO AL CUMPLIMIENTO DE LAS AGENDAS DE IGUALDAD
IMPLEMENTACIÓN DE POLÍTICAS PÚBLICAS INTERCULTURALES	NO			
IMPLEMENTACIÓN DE POLÍTICAS PÚBLICAS GENERACIONALES	NO			
IMPLEMENTACIÓN DE POLÍTICAS PÚBLICAS DE DISCAPACIDADES	NO			
IMPLEMENTACIÓN DE POLÍTICAS PÚBLICAS DE GÉNERO	NO			
IMPLEMENTACIÓN DE POLÍTICAS PÚBLICAS DE MOVILIDAD HUMANA	NO			

**PARTICIPACIÓN CIUDADANA:**

SISTEMA DE PARTICIPACIÓN CIUDADANA (COOTAD Art. 304)	PONGA SI O NO	LINK AL MEDIO DE VERIFICACIÓN PUBLICADO EN LA PÁG. WEB DE LA INSTITUCIÓN
¿Cuenta con un SISTEMA DE PARTICIPACIÓN CIUDADANA Art. 304 en funcionamiento?	SI	<a href="https://www.gadpanzaleo.gob.ec/wp-content/uploads/2019/10/28_-RESOLUCION-PARTICIPACION-CIUDADANA-GADPRP-1.pdf">https://www.gadpanzaleo.gob.ec/wp-content/uploads/2019/10/28_-RESOLUCION-PARTICIPACION-CIUDADANA-GADPRP-1.pdf</a>
¿Está normado el sistema de participación por medio de una Ordenanza/ Resolución?	SI	<a href="https://www.gadpanzaleo.gob.ec/wp-content/uploads/2019/10/28_-RESOLUCION-PARTICIPACION-CIUDADANA-GADPRP-1.pdf">https://www.gadpanzaleo.gob.ec/wp-content/uploads/2019/10/28_-RESOLUCION-PARTICIPACION-CIUDADANA-GADPRP-1.pdf</a>
¿Participó la ciudadanía en la elaboración de esta Ordenanza / Resolución?	SI	<a href="https://www.gadpanzaleo.gob.ec/wp-content/uploads/2019/10/28_-RESOLUCION-PARTICIPACION-CIUDADANA-GADPRP-1.pdf">https://www.gadpanzaleo.gob.ec/wp-content/uploads/2019/10/28_-RESOLUCION-PARTICIPACION-CIUDADANA-GADPRP-1.pdf</a>
¿La Ordenanza / Resolución fue difundida y socializada a la ciudadanía?	SI	<a href="https://www.gadpanzaleo.gob.ec/wp-content/uploads/2019/10/28_-RESOLUCION-PARTICIPACION-CIUDADANA-GADPRP-1.pdf">https://www.gadpanzaleo.gob.ec/wp-content/uploads/2019/10/28_-RESOLUCION-PARTICIPACION-CIUDADANA-GADPRP-1.pdf</a>
¿La Ordenanza / Resolución tiene reglamentos que norman los procedimientos referidos en la misma?	NO	NO APLICA
¿Cuáles son esos reglamentos?	NO	NO APLICA
¿Se implementó en este período el sistema de participación de acuerdo a la Ordenanza / Resolución y Reglamento?	SI	<a href="https://www.gadpanzaleo.gob.ec/wp-content/uploads/2019/10/28_-RESOLUCION-PARTICIPACION-CIUDADANA-GADPRP-1.pdf">https://www.gadpanzaleo.gob.ec/wp-content/uploads/2019/10/28_-RESOLUCION-PARTICIPACION-CIUDADANA-GADPRP-1.pdf</a>

Describe los resultados alcanzados por el Sistema de Participación

CONOCIMIENTO DE CADA UNO DE LOS REPRESENTANTES QUE CONFORMAN EL SISTEMA DE PARTICIPACIÓN CIUDADANA DE LAS ACTIVIDADES Y OBRAS DESARROLLADAS POR PARTE DEL GAD PARROQUIAL DE PANZALEO EN EL PERÍODO FISCAL DEL AÑO 2019.

**MECANISMOS DE PARTICIPACION CIUDADANA:**

ESPACIO-MECANISMOS DE PARTICIPACIÓN CIUDADANA	PONGA SI O NO	CUANTAS VECES CONVOCÓ AL GAD	QUÉ ACTORES PARTICIPARON	DESCRIBA LOS LOGROS ALCANZADOS EN EL AÑO	LINK AL MEDIO DE VERIFICACIÓN PUBLICADO EN LA PÁG. WEB DE LA INSTITUCIÓN
INSTANCIA DE PARTICIPACION	SI	4	ORGANIZACIONES	PRESUPUESTO PARTICIPATIVO, SOCIALIZACIÓN DEL PDYOT, PROCESO DE RENDICIÓN DE CUENTAS	<a href="https://www.gadpanzaleo.gob.ec/wp-content/uploads/2020/03/2018fase1.pdf">https://www.gadpanzaleo.gob.ec/wp-content/uploads/2020/03/2018fase1.pdf</a>
AUDIENCIA PÚBLICA	SI	1	SECTORES ENTIDADES ORGANIZACIONES	DELIBERACIÓN PÚBLICA DEL PROCESO DE RENDICIÓN DE CUENTAS DEL AÑO 2019.	<a href="https://www.gadpanzaleo.gob.ec/2020/08/14/rendicion-de-cuentas-ano-2019/">https://www.gadpanzaleo.gob.ec/2020/08/14/rendicion-de-cuentas-ano-2019/</a>
CABILDO POPULAR	NO	0		NO APLICA	NO APLICA
CONSEJO DE PLANIFICACIÓN LOCAL	SI	2	SECTORES OTROS	ACTUALIZACIÓN DEL PLAN DE DESARROLLO Y ORDENAMIENTO TERRITORIAL Y EVALUACIÓN DEL PDYOT CORRESPONDIENTE AL PERÍODO FISCAL DEL AÑO 2019.	<a href="https://www.gadpanzaleo.gob.ec/wp-content/uploads/2020/03/5_1_mayo_2019.pdf">https://www.gadpanzaleo.gob.ec/wp-content/uploads/2020/03/5_1_mayo_2019.pdf</a>
SILLA VACIA	SI	3	OTROS	PRESENTACIÓN DE LA DIRECTIVA ELECTA EN LA COMUNIDAD DE LAMPATA CHASQUI. SOCIALIZACIÓN DEL PROYECTO DE LA ESCUELA DE DANZA DE PATÁN Y LA ESCUELA DE FÚTBOL EN CONVENIO CON EL GAD PROVINCIAL DE COTOPAXI.	<a href="https://www.gadpanzaleo.gob.ec/wp-content/uploads/2020/03/8_1_agosto_2019.pdf">https://www.gadpanzaleo.gob.ec/wp-content/uploads/2020/03/8_1_agosto_2019.pdf</a>
CONSEJOS CONSULTIVOS	NO	0		NO APLICA	NO APLICA
OTROS	NO	0		NO APLICA	NO APLICA

**ASAMBLEA CIUDADANA:**

MECANISMOS - ESPACIOS DE PARTICIPACIÓN	EXISTE UNA ASAMBLEA CIUDADANA EN SU TERRITORIO	SOLO SI CONTESTÓ SI INGRESE LOS DATOS DEL REPRESENTANTE	PLANIFICO LA GESTIÓN DEL TERRITORIO CON LA PARTICIPACIÓN DE LA ASAMBLEA CIUDADANA	¿EN QUÉ FASES DE LA PLANIFICACIÓN PARTICIPARON LAS ASAMBLEAS CIUDADANAS Y CÓMO?	QUE ACTORES PARTICIPARON	DESCRIBA LOS LOGROS ALCANZADOS EN EL AÑO
ASAMBLEA CIUDADANA LOCAL (DEFINICIÓN EXTRAIDA DE LA LOPC, ART. 65)	NO	Nombre: Email: Teléfono:	SI	EN LA FASE DE PREPARACION DEL ANTEPROYECTO DEL PRESUPUESTO A TRAVÉS DE PRESENTACIÓN DE OFICIOS DE REQUERIMIENTO, EN LA FASE DE APROBACIÓN A TRAVÉS DE LA ASAMBLEA GENERAL, EN LA FASE DE EJECUCIÓN PRESENCIANDO LA EJECUCIÓN DE LAS OBRAS APROBADAS Y EN LA EVALUACIÓN POR MEDIO DE LA RENDICIÓN DE CUENTAS.	REPRESENTACIÓN TERRITORIAL	CUMPLIMIENTO DE LAS OBRAS PRIORIZADAS POR LA CIUDADANÍA.

**MECANISMOS DE CONTROL SOCIAL:**



MECANISMOS DE CONTROL SOCIAL GENERADOS POR LA COMUNIDAD	PONGA SI O NO	NÚMERO DE MECANISMOS IMPLEMENTADOS EN EL AÑO	LINK AL MEDIO DE VERIFICACIÓN PUBLICADO EN LA PÁG. WEB DE LA INSTITUCIÓN
VEEDURIAS CIUDADANAS:	SI	1	<a href="https://www.gadpanzaleo.gob.ec/wp-content/uploads/2020/09/2019fase3.pdf">https://www.gadpanzaleo.gob.ec/wp-content/uploads/2020/09/2019fase3.pdf</a>
OBSERVATORIOS CIUDADANOS:	NO	0	NO APLICA
DEFENSORIAS COMUNITARIAS:	NO	0	NO APLICA
COMITES DE USUARIOS DE SERVICIOS:	NO	0	NO APLICA
OTROS	NO	0	NO APLICA

PROCESO DE RENDICION DE CUENTAS:

FASE 1: Planificación y facilitación del proceso desde la asamblea ciudadana

PROCESO DE RENDICIÓN DE CUENTAS	PONGA SI O NO	DESCRIBA LA EJECUCIÓN DE ESTE MOMENTO	LINK AL MEDIO DE VERIFICACIÓN	OBSERVACIONES
1. LA CIUDADANÍA / ASAMBLEA LOCAL CIUDADANA PRESENTÓ LA LISTA DE TEMAS SOBRE LOS QUE DESEA SER INFORMADA	SI	ASAMBLEA CIUDADANA	<a href="https://www.gadpanzaleo.gob.ec/wp-content/uploads/2020/09/2019fase1.pdf">https://www.gadpanzaleo.gob.ec/wp-content/uploads/2020/09/2019fase1.pdf</a>	
2. LA INSTANCIA DE PARTICIPACIÓN DEL TERRITORIO / GAD CREÓ EL EQUIPO TÉCNICO MIXTO Y PARITARIO (CIUDADANOS Y AUTORIDADES/TÉCNICOS DEL GAD) QUE SE ENCARGARÁ DE ORGANIZAR Y FACILITAR EL PROCESO	SI	EN ASAMBLEA GENERAL SE NOMINA AL EQUIPO MIXTO CONFORMADA POR LA CIUDADANÍA A LA SRA. FERNANDA CANTOS Y EN REPRESENTACIÓN DEL GAD PARROQUIAL A LOS SEÑORES ORLANDO CHILQUINGA Y HERNÁN TORRES.	<a href="https://www.gadpanzaleo.gob.ec/wp-content/uploads/2020/09/2019fase1.pdf">https://www.gadpanzaleo.gob.ec/wp-content/uploads/2020/09/2019fase1.pdf</a>	
3. EL EQUIPO TÉCNICO MIXTO Y PARITARIO (CIUDADANOS Y AUTORIDADES/TÉCNICOS DEL GAD) CONFORMÓ DOS SUBCOMISIONES PARA LA IMPLEMENTACIÓN DEL PROCESO: UNA LIDERADA POR EL GAD Y UNA LIDERADA POR LA CIUDADANÍA / ASAMBLEA CIUDADANA	SI	EQUIPO MIXTO DE RENDICIÓN DE CUENTAS	<a href="https://www.gadpanzaleo.gob.ec/wp-content/uploads/2020/09/2019fase1.pdf">https://www.gadpanzaleo.gob.ec/wp-content/uploads/2020/09/2019fase1.pdf</a>	

FASE 2: Evaluación de la gestión y redacción del informe de la institución

PROCESO DE RENDICIÓN DE CUENTAS	PONGA SI O NO	DESCRIBA LA EJECUCIÓN DE ESTE MOMENTO	LINK AL MEDIO DE VERIFICACIÓN	OBSERVACIONES
1. LA COMISION CONFORMADA POR EL EQUIPO TÉCNICO MIXTO LIDERADA POR EL GAD REALIZÓ LA EVALUACIÓN DE LA GESTIÓN INSTITUCIONAL	SI	ANÁLISIS DE LOS ESTADOS FINANCIEROS CORRESPONDIENTES AL AÑO 2019, LAS CEDULAS DE GASTOS PARA ESTABLECER LOS MONTOS ASIGNADOS Y EJECUTADOS EN CADA UNA DE LAS PARTIDAS PRESUPUESTARIAS APROBADAS POR LA CIUDADANÍA.	<a href="https://www.gadpanzaleo.gob.ec/wp-content/uploads/2020/09/2019fase2.pdf">https://www.gadpanzaleo.gob.ec/wp-content/uploads/2020/09/2019fase2.pdf</a>	
2. LA COMISIÓN LIDERADA POR EL GAD REDACTÓ EL INFORME PARA LA CIUDADANÍA, EN EL CUAL RESPONDIÓ LAS DEMANDAS DE LA CIUDADANÍA Y MOSTRÓ AVANCES PARA DISMINUIR BRECHAS DE DESIGUALDAD Y OTRAS DIRIGIDAS A GRUPOS DE ATENCIÓN PRIORITARIA	SI	UNA VEZ ESTABLECIDO LAS INQUIETUDES POR PARTE DE LA CIUDADANÍA SE REDACTA EL INFORME FINAL EN LOS PLAZOS Y TIEMPOS ESTABLECIDOS EN LA HOJA RUTA.	<a href="https://www.gadpanzaleo.gob.ec/wp-content/uploads/2020/09/2019fase3.pdf">https://www.gadpanzaleo.gob.ec/wp-content/uploads/2020/09/2019fase3.pdf</a>	
2. LA COMISIÓN LIDERADA POR EL GAD LLENÓ EL FORMULARIO DE INFORME DE RENDICIÓN DE CUENTAS ESTABLECIDO POR EL CPCCS	SI	EN COORDINACIÓN CON LA SECRETARIA TESORERA DEL GADPRP SE REDACTA Y PRESENTA EL FORMULARIO DEL INFORME DE RENDICIÓN DE CUENTAS ESTABLECIDO POR EL CPCCS.	<a href="https://www.gadpanzaleo.gob.ec/wp-content/uploads/2020/09/2019fase4.pdf">https://www.gadpanzaleo.gob.ec/wp-content/uploads/2020/09/2019fase4.pdf</a>	
3. TANTO EL INFORME DE RENDICIÓN DE CUENTAS PARA EL CPCCS (FORMULARIO), COMO EL INFORME DE RENDICIÓN DE CUENTAS PARA LA CIUDADANÍA FUERON APROBADOS POR LA AUTORIDAD DEL GAD	SI	PRESENTACIÓN DE LOS INFORMES Y APROBADOS POR LA MÁXIMA AUTORIDAD	<a href="https://www.gadpanzaleo.gob.ec/wp-content/uploads/2020/09/2019fase3.pdf">https://www.gadpanzaleo.gob.ec/wp-content/uploads/2020/09/2019fase3.pdf</a>	
4. EL GAD ENVIO EL INFORME DE RENDICIÓN DE CUENTAS INSTITUCIONAL A LA INSTANCIA DE PARTICIPACIÓN Y A LA ASAMBLEA CIUDADANA	SI	MAS DIAS	<a href="https://www.gadpanzaleo.gob.ec/2020/08/14/rendicion-de-cuentas-ano-2019/">https://www.gadpanzaleo.gob.ec/2020/08/14/rendicion-de-cuentas-ano-2019/</a>	SE ENVÍA EL OFICIO CON EL INFORME RESPECTIVO CON 14 DÍAS DE ANTICIPACIÓN AL DÍA DE LA DELIBERACIÓN PÚBLICA.

FASE 3: Evaluación ciudadana del informe institucional.

PROCESO DE RENDICIÓN DE CUENTAS	PONGA SI O NO	DESCRIBA LA EJECUCIÓN DE ESTE MOMENTO	LINK AL MEDIO DE VERIFICACIÓN	OBSERVACIONES
1. EL GAD DIFUNDIÓ EL INFORME DE RENDICIÓN DE CUENTAS A TRAVÉS DE QUÉ MEDIOS	SI	PAG WEB IMPRESOS	<a href="https://www.gadpanzaleo.gob.ec/2020/08/14/rendicion-de-cuentas-ano-2019/">https://www.gadpanzaleo.gob.ec/2020/08/14/rendicion-de-cuentas-ano-2019/</a>	SE PRESENTA A TRAVÉS DE LA PAGINA WEB Y MEDIANTE OFICIO.
2. EL GAD INVITÓ A LA DELIBERACIÓN PÚBLICA Y EVALUACIÓN CIUDADANA DEL INFORME DE RENDICIÓN DE CUENTAS A LOS ACTORES SOCIALES DEL MAPEO DE ACTORES QUE ENTREGÓ LA ASAMBLEA CIUDADANA	SI	PRESIDENTES DE BARRIOS Y COMUNIDADES, ACTORES SOCIALES Y PÚBLICO EN GENERAL	<a href="https://www.gadpanzaleo.gob.ec/2020/08/14/rendicion-de-cuentas-ano-2019/">https://www.gadpanzaleo.gob.ec/2020/08/14/rendicion-de-cuentas-ano-2019/</a>	
3. LA DELIBERACIÓN PÚBLICA Y EVALUACIÓN CIUDADANA DEL INFORME INSTITUCIONAL SE REALIZÓ DE FORMA PRESENCIAL	NO		NO APLICA	
4. LA ASAMBLEA CIUDADANA / CIUDADANÍA CONTÓ CON UN TIEMPO DE EXPOSICIÓN EN LA AGENDA DE LA DELIBERACIÓN PÚBLICA Y EVALUACIÓN CIUDADANA DEL INFORME DE RENDICIÓN DE CUENTAS DEL GAD	SI	0-30 min	<a href="https://www.gadpanzaleo.gob.ec/wp-content/uploads/2020/09/2019fase3.pdf">https://www.gadpanzaleo.gob.ec/wp-content/uploads/2020/09/2019fase3.pdf</a>	SE REALIZA A TRAVÉS DE LA PLATAFORMA ZOOM
5. UNA VEZ QUE LA ASAMBLEA CIUDADANA / CIUDADANÍA PRESENTÓ SUS OPINIONES, LA MÁXIMA AUTORIDAD DEL GAD EXPUSO SU INFORME DE RENDICIÓN DE CUENTAS	SI	REUNIÓN DEL 28 DE AGOSTO DE 2020 A TRAVÉS DE LA PLATAFORMA ZOOM	<a href="https://www.gadpanzaleo.gob.ec/wp-content/uploads/2020/09/2019fase3.pdf">https://www.gadpanzaleo.gob.ec/wp-content/uploads/2020/09/2019fase3.pdf</a>	
6. EN LA DELIBERACIÓN PÚBLICA DE RENDICIÓN DE CUENTAS, LA MÁXIMA AUTORIDAD DEL GAD RESPONDIÓ LAS DEMANDAS CIUDADANAS	SI	REUNIÓN DEL 28 DE AGOSTO DE 2020 A TRAVÉS DE LA PLATAFORMA ZOOM	<a href="https://www.gadpanzaleo.gob.ec/wp-content/uploads/2020/09/2019fase3.pdf">https://www.gadpanzaleo.gob.ec/wp-content/uploads/2020/09/2019fase3.pdf</a>	
7. EN LA DELIBERACIÓN PÚBLICA DE RENDICIÓN DE CUENTAS SE REALIZARON MESAS DE TRABAJO O COMISIONES PARA QUE LOS CIUDADANOS Y CIUDADANAS DEBATAN Y ELABOREN LAS RECOMENDACIONES PARA MEJORAR LA GESTIÓN DEL GAD	NO		NO APLICA	
8. LA COMISIÓN LIDERADA POR LA CIUDADANÍA - RECOGIÓ LAS SUGERENCIAS CIUDADANAS DE CADA MESA QUE SE PRESENTARON EN PLENARIA	NO		NO APLICA	
9. LOS REPRESENTANTES CIUDADANOS / ASAMBLEA CIUDADANA FIRMARON EL ACTA EN LA QUE SE RECOGIÓ LAS SUGERENCIAS CIUDADANAS QUE SE PRESENTARON EN LA PLENARIA	SI	REUNIÓN DEL 28 DE AGOSTO DE 2020 A TRAVÉS DE LA PLATAFORMA ZOOM, ACTA REUNIÓN.	<a href="https://www.gadpanzaleo.gob.ec/wp-content/uploads/2020/09/2019fase3.pdf">https://www.gadpanzaleo.gob.ec/wp-content/uploads/2020/09/2019fase3.pdf</a>	

FASE 4: Incorporación de la opinión ciudadana, retroalimentación y seguimiento.

PROCESO DE RENDICIÓN DE CUENTAS	PONGA SI O NO	DESCRIBA LA EJECUCIÓN DE ESTE MOMENTO	LINK AL MEDIO DE VERIFICACIÓN	OBSERVACIONES
1. EL GAD ELABORÓ UN PLAN DE TRABAJO PARA INCORPORAR LAS SUGERENCIAS CIUDADANAS EN SU GESTIÓN	SI	RECEPCIÓN DE LAS INQUIETUDES, ACTA DE SESIÓN DE LA DELIBERACIÓN EFECTUADA A TRAVÉS DE LA PLATAFORMA DIGITAL ZOOM.	<a href="https://www.gadpanzaleo.gob.ec/wp-content/uploads/2020/09/2019fase3.pdf">https://www.gadpanzaleo.gob.ec/wp-content/uploads/2020/09/2019fase3.pdf</a>	
2. EL GAD ENTREGÓ EL PLAN DE TRABAJO A LA ASAMBLEA CIUDADANA, AL CONSEJO DE PLANIFICACIÓN Y A LA INSTANCIA DE PARTICIPACIÓN PARA SU MONITOREO	NO		NO APLICA	

DATOS DE LA DELIBERACIÓN PÚBLICA Y EVALUACIÓN CIUDADANA DE RENDICIÓN DE CUENTAS:

Fecha en que se realizó la deliberación pública y evaluación ciudadana de rendición de cuentas:	NO. DE USUARIOS	GÉNERO			PUEBLOS Y NACIONALIDADES				
		MASCULINO	FEMENINO	GLBTI	MONTUBIO	MESTIZO	CHOLO	INDIGENA	AFROECUATORIANO
28/8/2020	24	13	11	0	0	24	0	0	0

DESCRIBA LAS SUGERENCIAS CIUDADANAS PLANTEADAS A LA GESTIÓN DEL GAD EN LA DELIBERACIÓN PÚBLICA Y EVALUACIÓN CIUDADANA:

ENLISTE LAS DEMANDAS PLANTEADAS POR LA ASAMBLEA CIUDADANA / CIUDADANÍA	¿SE TRANSFORMÓ EN COMPROMISO EN LA DELIBERACIÓN PÚBLICA DE RENDICIÓN DE CUENTAS?	LINK AL MEDIO DE VERIFICACIÓN (Acta de la deliberación pública firmada por los delegados de la Asamblea / ciudadanía)
GESTIONAR EL ALCANTARILLADO EN EL BARRIO BRISAS DE YAMBO Y EL SECTOR DE LAGUINATO	NO	NO APLICA

CUMPLIMIENTO DEL PLAN DE SUGERENCIAS CIUDADANAS DEL AÑO ANTERIOR IMPLEMENTADAS EN LA GESTIÓN INSTITUCIONAL:

SUGERENCIA DE LA COMUNIDAD	RESULTADOS DE LA IMPLEMENTACIÓN DE LA SUGERENCIA CIUDADANA	PORCENTAJE DE AVANCE DE LA IMPLEMENTACIÓN	LINK AL MEDIO DE VERIFICACIÓN PUBLICADO EN LA PÁG. WEB DE LA INSTITUCIÓN
MEJORAMIENTO DE LA VÍA LA DELICIA TIGUALO	SE ASIGNA PARTIDA POR PARTE DEL GADPR PANZALEO PARA LA COLOCACIÓN DE ASFALTO EN LAS PARTES MÁS DAÑADAS, Y SE SIGUE GESTIONANDO ANTE EL GAD PROVINCIAL PARA QUE ASIGNEN UNA PARTIDA PARA DICHA OBRA, CONSIDERANDO QUE SE DISPONE DE LOS ESTUDIOS CORRESPONDIENTES.	50,00	<a href="https://www.gadpanzaleo.gob.ec/wp-content/uploads/2020/09/2019fase3.pdf">https://www.gadpanzaleo.gob.ec/wp-content/uploads/2020/09/2019fase3.pdf</a>
SEGUIR APOYANDO AL DEPORTE A TRAVÉS DEL MEJORAMIENTO DE LOS ESCENARIOS DEPORTIVOS.	SE ASIGNA PARTIDAS PRESUPUESTARIAS POR PARTE DEL GAD PARROQUIAL DE PANZALEO PARA MANTENIMIENTO DE ESPACIOS DEPORTIVOS COMO SON LA COMUNIDAD DE PATÁIN, SAN FRANCISCO DE ULIVÍ, TIGUALO	50,00	<a href="https://www.gadpanzaleo.gob.ec/wp-content/uploads/2020/09/2019fase3.pdf">https://www.gadpanzaleo.gob.ec/wp-content/uploads/2020/09/2019fase3.pdf</a>
MEJORAMIENTO DE LA SEGURIDAD CIUDADANA	ASIGNACIÓN DE UNA PARTIDA PRESUPUESTARIA PARA IMPLEMENTAR LÁMPARAS EN LAGUINATO, JACHO Y EN EL PARQUE CENTRAL DE LA PARROQUIA	50,00	<a href="https://www.gadpanzaleo.gob.ec/wp-content/uploads/2020/09/2019fase3.pdf">https://www.gadpanzaleo.gob.ec/wp-content/uploads/2020/09/2019fase3.pdf</a>

DIFUSIÓN Y COMUNICACIÓN DE LA GESTIÓN INSTITUCIONAL:



MEDIOS DE COMUNICACIÓN	NO. DE MEDIOS	PORCENTAJE DEL PPTO. DEL PAUTAJE QUE SE DESTINÓ A MEDIOS LOCALES Y REGIONALES	PORCENTAJE DEL PPTO. DEL PAUTAJE QUE SE DESTINÓ A MEDIOS NACIONALES	PORCENTAJE DEL PPTO DEL PAUTAJE QUE SE DESTINÓ A MEDIOS INTERNACIONALES	LINK AL MEDIO DE VERIFICACIÓN PUBLICADO EN LA PAG. WEB DE LA INSTITUCIÓN	NOMBRE DEL MEDIO	MONTO CONTRATADO	MINUTOS PAUTADOS
RADIO	0	0,00	0,00	0,00	NO APLICA			
PRENSA	0	0,00	0,00	0,00	NO APLICA			
TELEVISION	0	0,00	0,00	0,00	NO APLICA			
MEDIOS DIGITALES	1	0,00	0,00	0,00	www.gadpanzaleo.gob.ec	PAGINA WEB INSTITUCION AL	1584,00	

TRANSPARENCIA Y ACCESO A LA INFORMACIÓN DE LA GESTIÓN INSTITUCIONAL Y DE SU RENDICIÓN DE CUENTAS:

MECANISMOS ADOPTADOS	PONGA SI O NO	LINK AL MEDIO DE VERIFICACIÓN PUBLICADO EN LA PÁG. WEB DE LA INSTITUCIÓN
PUBLICACIÓN EN LA PAG. WEB DE LOS CONTENIDOS ESTABLECIDOS EN EL ART. 7 DE LA LOTAIP	SI	<a href="https://www.gadpanzaleo.gob.ec/lotaip-2019/">https://www.gadpanzaleo.gob.ec/lotaip-2019/</a>
PUBLICACIÓN EN LA PAG. WEB DEL INFORME DE RENDICIÓN DE CUENTAS Y SUS MEDIOS DE VERIFICACIÓN ESTABLECIDOS EN EL LITERAL M, DEL ART. 7 DE LA LOTAIP	SI	<a href="https://www.gadpanzaleo.gob.ec/rendicion-de-cuentas-2019/">https://www.gadpanzaleo.gob.ec/rendicion-de-cuentas-2019/</a>

ESTADO DE OBRAS PÚBLICAS DE ADMINISTRACIONES ANTERIORES:

DESCRIPCIÓN DE OBRAS PÚBLICAS	VALOR	ESTADO ACTUAL	OBSERVACIONES	LINK AL MEDIO DE VERIFICACIÓN EN LA PÁG. WEB
TARIMA Y CUBIERTA EN LA COMUNIDAD DE PATAÍN (CONTRATO COMPLEMENTARIO)	\$1.220,18	FINALIZADO	NINGUNA	<a href="https://www.gadpanzaleo.gob.ec/wp-content/uploads/2020/09/2019fase3.pdf">https://www.gadpanzaleo.gob.ec/wp-content/uploads/2020/09/2019fase3.pdf</a>
MANO DE OBRA PARA EL ADOQUINADO DE LA VÍA TRANSVERSAL DE LA COMUNIDAD DE TIGUALO	\$5.269,35	FINALIZADO	NINGUNA	<a href="https://www.gadpanzaleo.gob.ec/wp-content/uploads/2020/09/2019fase3.pdf">https://www.gadpanzaleo.gob.ec/wp-content/uploads/2020/09/2019fase3.pdf</a>
ALCANTARILLADO SANITARIO EN LA VÍA LOS GUARANGOS DE LA COMUNIDAD DE LA DELICIA	\$28.940,85	FINALIZADO	NINGUNA	<a href="https://www.gadpanzaleo.gob.ec/wp-content/uploads/2020/09/2019fase3.pdf">https://www.gadpanzaleo.gob.ec/wp-content/uploads/2020/09/2019fase3.pdf</a>

PROCESOS DE CONTRATACIÓN Y COMPRAS PÚBLICAS DE BIENES Y SERVICIOS

TIPO DE CONTRATACIÓN	ESTADO ACTUAL				LINK AL MEDIO DE VERIFICACIÓN PUBLICADO EN LA PÁG. WEB DE LA INSTITUCIÓN
	Número Total Adjudicados	Valor Total Adjudicados	Número Total Finalizados	Valor Total Finalizados	
CONSULTORÍA	2	\$37.400,00	1	\$29.096,43	<a href="https://www.gadpanzaleo.gob.ec/wp-content/uploads/2020/09/2019fase3.pdf">https://www.gadpanzaleo.gob.ec/wp-content/uploads/2020/09/2019fase3.pdf</a>
MENOR CUANTÍA OBRAS	4	\$79.577,75	1	\$51.526,86	<a href="https://www.gadpanzaleo.gob.ec/wp-content/uploads/2020/09/2019fase3.pdf">https://www.gadpanzaleo.gob.ec/wp-content/uploads/2020/09/2019fase3.pdf</a>
ÍNFIMA CUANTÍA	77	\$43.514,67	77	\$43.514,67	<a href="https://www.gadpanzaleo.gob.ec/wp-content/uploads/2020/03/12infimadiciembre2019.pdf">https://www.gadpanzaleo.gob.ec/wp-content/uploads/2020/03/12infimadiciembre2019.pdf</a>
CATÁLOGO ELECTRÓNICO	24	\$647,02	24	\$647,02	<a href="https://catalogo.compraspublicas.gob.ec/ordenes">https://catalogo.compraspublicas.gob.ec/ordenes</a>

ENAJENACIÓN, DONACIONES Y EXPROPIACIONES DE BIENES:

TIPO	BIEN	VALOR TOTAL	LINK AL MEDIO DE VERIFICACIÓN PUBLICADO EN LA PÁG. WEB DE LA INSTITUCIÓN
NINGUNA	NO APLICA	\$0,00	NO APLICA

INCORPORACIÓN DE RECOMENDACIONES Y DICTÁMENES POR PARTE DE LAS ENTIDADES DE LA FUNCIÓN DE TRANSPARENCIA Y CONTROL SOCIAL, LA PROCURADURÍA GENERAL DEL ESTADO Y CEAACES

ENTIDAD QUE RECOMIENDA	NO. DE INFORME DE LA ENTIDAD QUE RECOMIENDA	NO. DE INFORME DE CUMPLIMIENTO	% DE CUMPLIMIENTO DE LAS RECOMENDACIONES	OBSERVACIONES	LINK AL MEDIO DE VERIFICACIÓN PUBLICADO EN LA PÁG. WEB DE LA INSTITUCIÓN
CONTRALORIA GENERAL DEL ESTADO	DR9-DPC-AE-0013-2016	1	100,00	NINGUNA	<a href="https://www.contraloria.gob.ec/WFDescarga.aspx?id=45175&amp;tipo=inf">https://www.contraloria.gob.ec/WFDescarga.aspx?id=45175&amp;tipo=inf</a>