



GOBIERNO AUTÓNOMO DESCENTRALIZADO PARROQUIAL RURAL DE PANZALEO



CONVOCATORIA SESIÓN ORDINARIA G.A.D.P.R. PANZALEO 01-2020

En mi calidad de presidente del G.A.D. Parroquial Rural de Panzaleo, CONVOCO a todos los señores Vocales a sesión ordinaria para el miércoles 08 de enero de 2020 a las 14h30 pm en el salón de sesiones del GADPRP, para tratar el siguiente orden del día:

1. Constatación de la asistencia.
2. Saludo e instalación de la sesión por parte del Sr. Presidente.
3. Lectura y aprobación del acta anterior.
4. Informe de comisiones.
5. Informe económico del 15 de mayo al 31 de diciembre de 2019.
6. Presentación del POA, PAC y PRESUPUESTO del año 2020 y su resolución.
7. Lectura de oficios recibidos y enviados y su resolución.
8. Clausura.

Panzaleo, 06 de enero de 2020.

Sr. Mario Mora
PRESIDENTE
G.A.D.P.R. PANZALEO



Dirección: Calle Sixto Salazar y río Amazonas
Fono: 03-2738099 Cel: 0992569109
Mail: junta_panzaleo@hotmail.com
Salcedo - Cotopaxi



GOBIERNO AUTÓNOMO DESCENTRALIZADO PARROQUIAL RURAL DE PANZALEO



ACTA No 001-2020

REUNIÓN ORDINARIA 08 DE ENERO DE 2020

En la Parroquia Panzaleo perteneciente al Cantón Salcedo Provincia de Cotopaxi siendo las catorce horas con treinta y cinco minutos del 08 de enero de 2020, se reúnen en sesión ordinaria el G.A.D. Parroquial de Panzaleo previa convocatoria del Sr. presidente para tratar el siguiente orden del día:

1. Constatación de la asistencia.
2. Saludo e instalación de la sesión por parte del Sr. presidente.
3. Lectura y aprobación del acta anterior.
4. Informe de comisiones.
5. Informe económico del 15 de mayo al 31 de diciembre del año 2019.
6. Elaboración y aprobación del POA, PAC y presupuesto del año 2020 y su resolución.
7. Lectura de oficios recibidos y enviados y su resolución
8. Clausura.

DESARROLLO

1. CONSTATACIÓN DE LA ASISTENCIA

Con la presencia del Sr. Mario Mora presidente GADPRP, Sr. Hernán Torres vicepresidente GADPRP, Dr. Edwin Paredes Vocal GADPRP, Sr. Walter Cunalata Vocal GADPRP, Sr. Orlando Chiliquina Vocal GADPRP.

2. SALUDO E INSTALACIÓN DE LA SESIÓN POR PARTE DEL SR. PRESIDENTE.

Interviene Sr. Mario Mora presidente del GADPR Panzaleo, quien emite un saludo cordial, deseando el mejor de los éxitos en el año nuevo e instala la sesión.

3. LECTURA Y APROBACIÓN DEL ACTA ANTERIOR

Por secretaria se da lectura al Acta N°014-2019 del 30 de diciembre de 2019 la misma que es aprobada sin ninguna observación.

4. INFORME DE COMISIONES

COMISIÓN PARA EL FOMENTO DE ACTIVIDADES PRODUCTIVAS, AGROPECUARIA, TURISMO, Y SEGURIDAD ALIMENTARIA a cargo del Sr. Walther Cunalata manifiesta el saludo cordial y el deseo de un feliz año nuevo e indica que con fecha 30/12/2019 participa de la reunión ordinaria convocada por el GADPRP y el día de hoy en la sesión ordinaria.

COMISIÓN DE INFRAESTRUCTURA FÍSICA, EQUIPAMIENTOS Y ESPACIOS PÚBLICOS a cargo del Sr. Hernán Torres después de emitir un deseo de un año nuevo lleno de éxitos informa que con fecha 02/01/2020 acude a la Alcaldía de

Dirección: Calle Sixto Salazar y río Amazonas
Fono: 03-2738099 Cel: 0992569109
Mail: junta_panzaleo@hotmail.com
Salcedo - Cotopaxi

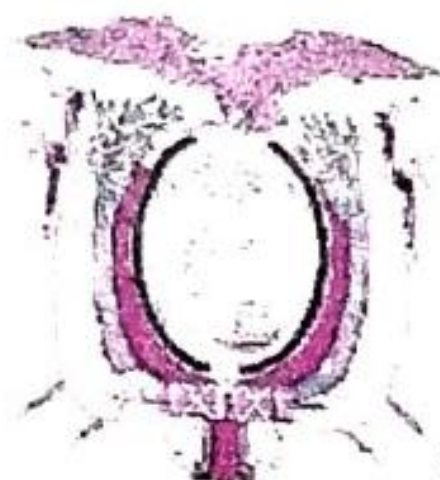

GOBIERNO AUTÓNOMO DESCENTRALIZADO PARROQUIAL RURAL DE PANZALEO

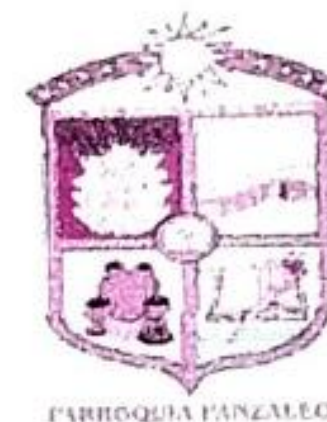

Salcedo a sacar información con respecto al Estadio del Centro Parroquial, donde indican que con respecto al Sr. Guillermo Cunalata ya está todo el trámite completo para el pago del terreno, falta de las dos personas. Día martes 07/01/2020 se acude a la oficina a la firma de documentación con respecto a los contratos que actualmente se encuentra ejecutando, el día de hoy con el Ing. Velastegui en la obra de las aceras del Centro parroquial.

COMISIÓN DE PROMOCIÓN LA ORGANIZACIÓN CIUDADANA, VIGILANCIA DE EJECUCIÓN DE OBRAS Y LA CALIDAD DE LOS SERVICIOS PÚBLICOS a cargo del Sr. Orlando Chilingua emite un saludo cordial y un deseo de un año lleno de prosperidad e informa que con fecha 27/12/2019 participa en coordinación con el Sr. Presidente en entrega de raciones en Curiquingue y hoy sesión ordinaria.

COMISIÓN DE SALUD, CULTURA, DEPORTES Y GESTIÓN AMBIENTAL a cargo del Dr. Edwin Paredes emite un saludo cordial y el deseo que este año sea mejor, que todo lo propuesto se cumpla, en cuanto a la gestión en el gobierno parroquial indica que ha realizado recorrido de las obras en Pataín, acude a la ciudad de Latacunga a entregar oficios en la Contraloría General del Estado, y al Conagopare Cotopaxi y el día de hoy en la sesión ordinaria.

INFORME DE PRESIDENCIA a cargo del Sr. Mario Mora manifiesta que se ha gestionado y coordinado en el GADM Salcedo la maquinaria para realizar trabajos en el Centro parroquial y Ulivi, y actividades administrativas para la culminación de los convenios del MIES del año 2019.

5. INFORME ECONÓMICO DEL 15 DE MAYO AL 31 DE DICIEMBRE DEL AÑO 2019

Interviene la Ing. Cristina Tiglla secretaria tesorera del GADPRP quien presenta el informe económico del 15 de mayo al 31 de diciembre del 2019, detallándose los ingresos y gastos de cada uno de los meses:

Saldo en Bancos al 15 de mayo de 2019: 48073.00

Saldo bancos al 02/01/2020 \$33182.49

Una vez culminado el detalle de los gastos realizados, se procede con la presentación del total de ingresos del año 2019, bajo el siguiente detalle:

CONCEPTO	VALOR
TRANSFERENCIAS AÑO 2019	176662.31
RECUPERACIÓN IVA	43026.23
TRANSFERENCIA ENTRE CUENTAS MIES	3561.37

Dirección: Calle Sixto Salazar y río Amazonas
Fono: 03-2738099 Cel: 0992569109
Mail: junta_panzaleo@hotmail.com
Salcedo - Cotopaxi

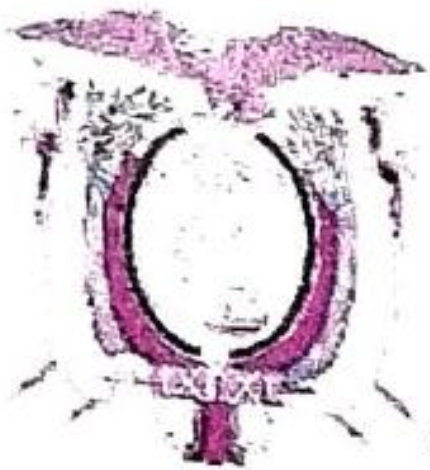

GOBIERNO AUTÓNOMO DESCENTRALIZADO PARROQUIAL RURAL DE PANZALEO



TOTAL AÑO 2019

223249.91

Se procede a detallar las cuentas por cobrar y cobrar como se detalla:

Cuentas por Pagar año 2019		7520.38
IESS	1534.86	
SRI RENTA E IVA MES DE DICIEMBRE	5185.59	
TRANSPORTE MIES	205.00	
5 POR MIL CONTRALORIA GENERAL DEL ESTADO	80.17	
3% CONAGOPARE	481.80	
ELEPCO	32.96	
CUENTAS POR COBRAR AÑO 2019		56091.42
DEVOLUCIÓN IESS PATRONAL Y PERSONAL TUTORES MIES	6848.78	
Presupuesto 2019	16060.15	
Saldo Bancos al 02/01/2020	33182.49	
SALDO POR DISTRIBUIR		48571.04

También se manifiesta por parte de la tesorera que, hasta la presentación del informe, no se recibe el acuerdo final del Ministerio de Finanzas con respecto a la asignación presupuestaria del Gobierno parroquial de Panzaleo, por lo que, al recibir la última misma de ser el caso se pondrá en consideración del GADPR Panzaleo, si este modificare los valores sobrantes de \$48571.04.

Se informa las obras que quedaron contratadas en el año 2019, las cuales han sido acreditadas los anticipos respectivos, quedando valores comprometidos a cancelarse en el año 2020, conforme se presente las planillas respectivas, que a continuación se detallan:

ACTUALIZACIÓN PDYOT	8303.57
CONSTRUCCIÓN DE VEREDAS CENTRO PARROQUIAL DE PANZALEO	9790.93
CONSTRUCCIÓN DE GRADAS Y CUBIERTA JUNTO A LA CANCHA DE PATAÍN	9644.30
MEJORAMIENTO DE LA CUBIERTA Y TARIMA DE LA CANCHA DE TIGUALO	8615.67
TOTAL	36354.47

Por lo que el valor a registrarse en la partida 75.99.01.02 Asignaciones a Distribuir para obra Pública será de \$12216.57.

El informe económico es aprobado por los presentes.

Se procede con el análisis de la ejecución presupuestaria del año 2019 que a continuación se detalla:

Dirección: Calle Sixto Salazar y río Amazonas
Fono: 03-2738099 Cel: 0992569109
Mail: junta_panzaleo@hotmail.com
Salcedo - Cotopaxi

GOBIERNO AUTONOMO DESCENTRALIZADO PARROQUIAL RURAL DE PANZALEO

PRESUPUESTO AÑO 2020: \$192722.46

PARTIDA	CUENTA	OBRAS	INICIAL	AUMENTO	DISMINUCIÓN	CODIFICADO	DEVENGADO	POR DEVENGAR
51.01.05	REMUNERACIONES	SUELDOS SERVIDORES PUBLICOS GADPRP	39246.33	196.99		39443.32	39443.32	0
51.01.01	SUBROGACIONES	VACACIONES SERVIDORES PUBLICOS	197.00		0	197	170.73	26.27
51.02.03	XIII SUELDO	DÉCIMO TERCER SUELDO	3268.06		219.86	3048.20	1791.76	1256.44
51.02.04	XIV SUELDO	DÉCIMO CUARTO SUELDO	2364.00			2364.00	2197.65	166.35
51.06.01	APORTE PAT.	APORTE PATRONAL	4572.19	22.87		4595.06	4595.06	0
51.06.02	FONDOS	FONDOS DE RESERVA	2875.38			2875.38	1956.46	918.92
51.01.07	INDEMNIZACIONES	VACACIONES NO GOZADAS	2969.81			2969.81	2710.6	259.21
53.01.04	ENERGIA	ENERGIA ELECTRICA	360.00			360	339.18	20.82
53.01.05	TELECOMUNICACION	TELECOMUNICACIONES	960.00			960	449.91	510.09
53.02.04	EDISIÓN	EDISIÓN, IMPRESIÓN Y PUBLICACIONES	500.00			500	449.52	50.48
53.02.08	SERVICIO DE SEGURIDAD	SERVICIO DE SEGURIDAD Y VIGILANCIA	336.00			336	336	0
53.02.07	DIFUSION, INFORMACION	DIFUSION, INFORMACION Y PUBLICIDAD	800.00			800	616	184
53.07.02	ARRENDAMIENTO	ARRENDAMIENTO PAQUETE CONTABLE	290.00		43.52	246.48	224	22.48
53.07.03	MANT. Y REP.	MANTENIMIENTO Y REP. EQUIPOS Y SISTEMAS INFORMAT.	150.00	152		302	302	0
53.08.04	MATERIALES OFICINA	MATERIALES OFICINA	852.19		81.47	770.72	770.72	0
53.08.05	MATERIALES DE ASEO	MATERIALES DE ASEO	214.80		27.01	187.79	187.79	0
57.02.01	SEGUROS	SEGUROS	200.00			200	144.48	55.52
57.02.03	COMISIONES BANCARIAS	COMISIONES BANCARIAS	120.00			120	84.65	35.35
58.01.02	APORTE CINCO POR MIL	APORTE CINCO POR MIL	892.32			892.32	890.87	1.45
58.01.04	3% CONAGOPARE 2019	3% CONAGOPARE 2019	5811.92			5811.92	5299.81	512.11
71.05.03.01	JORNALES	Mano de obra para el adquinado de la via transversal de la casa comunal Tigualeo	5269.35			5269.35	5269.35	0
71.05.10.01	SERVICIOS POR CONTRATO	Instructor escuela de futbol permanente de la Parroquia Panzaleo	0.00	1008		1008	1008	0
71.06.01.01	APORTE PATRONAL	Aporte Patronal Tutores MIES año 2019	653.60			653.6	653.6	0
73.02.01.01	TRANSPORTE	TRANSPORTE PERSONAL ADULTOS MAYORES MIES	1500		1039.5	460.5	255.5	205
73.02.04.01	IMPRESION Y FOTOCOPIADOS	Impresión gigantografías y Copias Tutores adultos mayores	141.72			141.72	141.72	0
73.02.05.01	ESPECTACULOS CULTURALES	Jornadas Culturales de la Parroquia Panzaleo	5000			5000	5000	0
73.02.07.01	DIFUSION E	Difusion y publicidad proyecto de turismo y jornadas culturales de Panzaleo	1000	4.62		1004.62	1004.62	0
73.02.07.02	INFORMACION	Difusion de proyectos de inversion a través de la página web de la Parroquia	1000		4.62	995.38	784	211.38
73.06.01.01	CONSULTORIA, ASESORIA E INVESTIGACIONES ESPECIALIZADAS	Actualización del Plan de Desarrollo y Ordenamiento Territorial de acuerdo a la normativa vigente	15000			15000	6696.43	8303.57
73.06.05.01	ESTUDIOS Y DISEÑOS DE PROYECTOS	Estudios de Ingeniería civil para el mejoramiento de diferentes vías de la Parroquia Panzaleo reforma sesión ordinaria de 26/09/2019	20000	2400		22400	18000	4400
73.07.04.01	MANT. Y REP.	Mantenimiento y reparaciones equipos informáticos (Infocentros)	200			200	126.56	73.44
73.08.01.01	ALIMENTOS Y BEBIDAS	Botellones de agua personal proyectos de inversión	30		0	30	0	30
73.08.02.01	PRENDAS PROTECCION	Prendas de protección tutores adultos mayores Convenio GAD - MIES año 2019	231.62		0	231.62	231.62	0
73.08.04.01	MATERIALES OFICINA	Materiales de oficina proyectos de inversión	46.5	7.5		54	54	0
73.08.05.01	MATERIALES DE ASEO	Materiales de aseo proyectos de inversión	100		7.5	92.5	0	92.5
73.08.09.01	MEDICAMENTOS	Botiquin emergencia Tutores Adultos Mayores	580.16		0	580.16	453.24	126.92
73.08.11.01	MATERIALES DE CONSTRUCCION ELECTRICOS Y PLOMERIA	Materiales para la construcción del muro de contención en San José de Curiquingue (reforma sesión extraordinaria del 18/11/2019)	7000	0	7000	0	0	0
73.08.11.02	MATERIALES DIDACTICOS	Materiales de construcción diferentes sectores de la Parroquia Panzaleo	2538.66		304.5	2234.16	2178.17	55.99
73.08.12.01	PROYECTOS EN GENERAL	Materiales didácticos Convenio GAD - MIES Adultos Mayores	1843.5			1843.5	1787.25	56.25
73.99.01.01	ASIGNACIONES A DISTRIBUIR	Proyecto en homenaje al adulto mayor mes de octubre de 2019	3200			3200	3200	0
73.99.01.02	ALCANTARILLADO	Cursos Vacaciones Descubriendo Mi Talento 2019	5000			5000	4996.77	3.23
75.01.03.01		Proyecto Una Sonrisa Una Acción para el adulto mayor y personas con discapacidad	6983.48			6983.48	6914.8	68.68
75.01.04.01		De alcantarillado vía Los Guarangos en la Comunidad de La Delicia	28920.68	20.17		28940.85	28940.85	0
		Reajuste de precios actas definitivas año 2018 - 2019 (traspaso entre partidas)	650.04		489.29	160.75	160.75	0

	DE URBANIZACIÓN Y EMBELLECIMIENTO	Mejoramiento del muro de contención de ciclópeo del Barrio Curiquingue (reforma sesión extraordinaria del 18/11/2019)	0	7000		7000	6948.8	51.2
75.01.04.02		Construcción de veredas en el Sector del Calvario del Centro Parroquial de Panzaleo (reforma sesión extraordinaria del 18/11/2019)	15000	2686.84		17686.84	7895.91	9790.93
75.01.05.01	TRANSPORTES Y VÍAS	Construcción de reductores de velocidad en diferentes vías de la Parroquia (reforma sesión extraordinaria del 18/11/2019)	2271.11		1020.88	1250.23		1250.23
75.01.05.02		Mejoramiento de la vía La Delicia - Tiguano a través de la colocación de 8m3 de mezcla asfáltica incluido imprimación y compactación (reforma aprobada en sesión ordinaria del 10/12/2019)	0	1344		1344	1344	0
75.01.99.01	OTRAS OBRAS DE INFRAESTRUCTURA	Construcción de cubierta y graderos junto a la cancha múltiple de Patatín (reforma sesión extraordinaria del 18/11/2019)	15000	2421.97		17421.97	7777.67	9644.3
75.01.99.02		Construcción de tarima, cubierta y camerinos en la plaza central de San Francisco Ulivi (traspaso entre partidas)	21000		203.08	20796.92	20727.22	69.7
75.05.01.01	OBRAS	Tarima y cubierta Comunidad de Patatín (contrato complementario) partida arrastre 2018	1220.18			1220.18	1220.18	0
75.05.01.02	INFRAESTRUCTURA	Mejoramiento de la tarima y cubierta en la cancha de la Comunidad de Tiguano (reforma sesión extraordinaria del 18/11/2019)	15000	563.8		15563.8	6948.13	8615.67
75.05.04.01	REDES E INSTALACIONES ELÉCTRICAS	Proyecto de iluminación diferentes sectores de la Parroquia Panzaleo (traspaso de partida y reforma aprobada en sesión ordinaria del 26/09/2019)	6000	108.4	3408	2700.4	2700.4	0
75.05.99.01	OTROS MANTENIMIENTOS	Asignaciones a distribuir IVA año 2019 (reforma sesión extraordinaria del 18/11/2019)	4743.54		4087.93	655.61		655.61
			321,084.14	17,937.16	17,937.16	254,104.14	206,380.05	47,724.09

73.99.01	Asignaciones a distribuir para bienes y servicios de inversión 10% GRUPOS VULNERABLES			1,982.97	6,982.23
	CONTRAPARTE PROYECTO MIES 2019				
	MATERIAL DIDACTICO				
	Librería el Estudiante	32.00			
	Librería el Estudiante	506.90			
	Librería el Estudiante	304.60			
	Librería el Estudiante	348.95			
	Librería el Estudiante	594.80			
	Impresiones gigantografía y copias	141.72			
	CODYXO PAPER	54.00			
	TRANSPORTE MIES			460.50	
	Córdova Monica Transporte mes de mayo, junio, julio, agosto	255.50			
	Chiliquinga Wilson Transporte septiembre, octubre, noviembre y diciembre	205.00			
	HOMENAJE DIA DE LA MADRE Y PADRE ADULTOS MAYORES				
	Adquisición de 160 edredones a un costo de 20 cada uno	3,200.00			
	KIT PROMOTOR				
	Dotación de 2 chompas, 2 camisetas y gorras para cada tutor del cuidado del adulto mayor	231.62			
	Aporte Patronal tutores adultos mayores	653.60			
	Botiquin emergencia				
				453.54	
73.08.11.01	MATERIALES DE CONSTRUCCION			2178.17	
	Tello tiguano Edwin materiales para arreglo agua potable edificio mes de marzo y abril	145.29			
	Verdezo Suarez Tubos centro Parroquial de Panzaleo	135.07			
	Diana Sorla 160 quintales de cemento para Patatín y 60 qq San Francisco de Ulivi y tubos)	1171.03			
	Diana Sorla (25 quintales de cemento para Tiguano)	194.88			
	Fernandez Hlpiana (cemento para Patatín paradas de buses, 2 qq trabajadores municipio, pintura cementerio Patatín)	372.3			
	Caiza Mayra (alambre y materiales instalación eléctrica coliseo centro Parroquia)	159.6			
73.02.07.01	DIFUSION, INFORMACION Y PUBLICIDAD			1004.62	
	Robin Puetate video: turístico, publicitario de Panzaleo	504			
	Radio Brisaudio publicidad proyecto de jornadas culturales Panzaleo	134.4			
	Chiluisa Toapanta gigantografías reina, invitaciones proyecto jornadas culturales	216.22			
	Tello José Radio San Miguel	150			

Cuentas por Pagar año 2019	7520.38
IESS	1534.86
SRI RENTA E IVA MES DE DICIEMBRE	5185.59
TRANSPORTE MIES	205.00
5 POR MIL CONTRALORIA GENERAL DEL ESTADO	80.17
3% CONAGOPARE	481.80
ELEPCO	32.96

CUENTAS POR COBRAR AÑO 2019	56091.42
DEVOLUCIÓN IESS PATRONAL Y PERSONAL TUTORES MIES	6848.78
Presupuesto 2019	16060.15
Saldo Bancos al 02/01/2020	33182.49
SALDO POR DISTRIBUIR	48571.04

PARTIDAS PRESUPUESTARIAS DE ARRASTRE AÑO 2019	
ACTUALIZACIÓN PDYOT	8303.57
CONSTRUCCIÓN DE VEREDAS CENTRO PARROQUIAL DE PANZALEO	9790.93
CONSTRUCCIÓN DE GRADAS Y CUBIERTA JUNTO A LA CANCHA DE PATAÍN	9644.30
MEJORAMIENTO DE LA CUBIERTA Y TARIMA DE LA CANCHA DE TIGUALO	8615.67
TOTAL	36354.47

SALDO PARTIDA 75.99.01.02 \$12216.57

NOTA: En el año 2019 se recauda un total del presupuesto por parte del Ministerio de Finanzas por \$176662.31

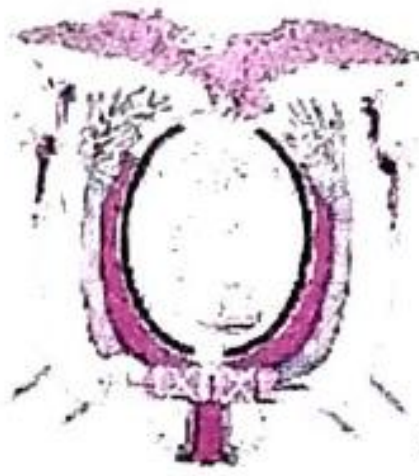

GOBIERNO AUTÓNOMO DESCENTRALIZADO PARROQUIAL RURAL DE PANZALEO



6. ELABORACIÓN Y APROBACIÓN DEL POA, PAC y PRESUPUESTO DEL AÑO 2019.

En este punto se presenta el presupuesto sancionado el 15 de diciembre de 2019, y una vez que se ha presentado los valores finales de saldos en bancos y sobrantes del año 2019 se procede a la primera reforma presupuestaria en consideración al aumento del sueldo para el año 2020 emitido por resolución por el Ministerio de Trabajo, serán de \$400 para los señores vocales y de \$1000 para el presidente del GADRPP, haciendo referencia al Art. 4.- del Acuerdo Ministerial MDT que señala: *“La determinación de la remuneración mensual unificada de las y los vocales se sujetara a lo establecido en el Código Orgánico de Organización Territorial Autonomía y Descentralización. Por lo tanto, en ningún caso se fijará en un valor superior al 40% de la remuneración mensual unificada que perciba la o el Ejecutivo de su respectivo GAD Parroquial Rural, conforme el artículo 2 del presente acuerdo”*.

En aplicación al art. 198 del COOTAD referente al Destino de las transferencia del Registro Oficial N°166 del 21 de enero de 2014 que dice *“Los gobiernos autónomos descentralizados parroquiales rurales, cuya transferencia por ingresos permanentes y no permanentes sea inferior a quinientos setenta salarios básicos unificados del trabajador (570SBU), podrán destinar a gasto permanente un máximo de ciento setenta salarios básicos unificados del trabajador (170 SBU), y aquellos gobiernos autónomos descentralizados parroquiales rurales, cuya transferencia por ingresos permanentes y no permanentes, sea inferior a doscientos salarios básicos unificados del trabajador (200SBU), deberán destinar al menos el diez por ciento (10%) de dichos ingreso a gasto no permanente.”*, en atención a lo descrito, el presupuesto para el año 2020 considerando la estimación que señala el Art. 236 del COOTAD de 185873.21, se reforma para el GASTO CORRIENTE a \$68000, GASTO INVERSION: \$99285.89 y GASTO GRUPOS VULNERABLES: \$18587.32. Se analizan las partidas presupuestarias tanto del gasto corriente e inversión, y se RESUELVE con CINCO votos a favor la reforma como se detalla:

PARTIDA	DETALLE	ASIGNACIÓN INICIAL	AUMENTO	DISMINUCION	ASIGNACIÓN FINAL
75.99.01.02	Asignaciones a distribuir sobrante año 2019	12216.57	0	1020.00	11196.57
51.01.01	Sueldos	3291.00	39.00	0	3330.00
51.01.05	Remuneraciones Unificadas	39492.00	468.00	0	39960.00
51.02.03	Décimo Tercer Sueldo	3291.00	39.00	0	3330.00
51.02.04	Décimo Cuarto Sueldo	2364.00	36.00	0	2400.00
51.06.01	Aporte Patronal	4600.82	54.52	0	4655.34
51.06.02	Fondos de reserva	2764.56	30.99	0	2795.55
53.02.04	Edición, impresión y publicaciones	500	300	0	800
53.07.04	Mantenimiento y reparación de equipos y sistemas informáticos	150.00	52.49	0	202.49

Dirección: Calle Sixto Salazar y río Amazonas
Fono: 03-2738099 Cel: 0992569109
Mail: junta_panzaleo@hotmail.com
Salcedo - Cotopaxi

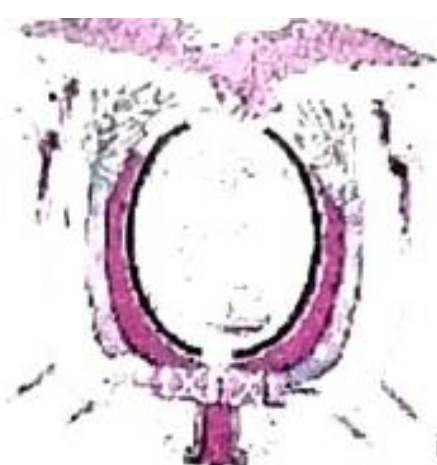

**GOBIERNO AUTÓNOMO DESCENTRALIZADO
PARROQUIAL RURAL DE PANZALEO**



**GAD PARROQUIAL RURAL PANZALEO
PRESUPUESTO AÑO 2020
Al 08 de enero de 2020**

		INGRESOS		185,873.21
		<small>Estimación Art. 235 del COOTAD</small>		
PARTIDAS	DESCRIPCIÓN	ASIGNADO	REFORMA	TOTAL
1	INGRESO CORRIENTE			
18	TRANSFERENCIAS Y DONACIONES CORRIENTES			
18.06.080	Aportes y Participaciones Gasto Corrientes	66,980.00	1,020.00	68,000.00
28	DEL GOBIERNO CENTRAL			-
28.06.080	Aportes a Juntas Parroq. Rurales Gasto inversión (obra pública)	100,305.89	-1,020.00	99,285.89
	10% Grupos vulnerables	18,587.32		18,587.32
37	DEL GOBIERNO CENTRAL SALDOS DISPONIBLES	40,453.66		40,453.66
37.01.01.01	Banco Central del Ecuador 55220036 GADPRP	31,963.29		31,963.29
37.01.01.02	Banco Central del Ecuador 55220233 MIES	7,265.10		7,265.10
37.01.01.03	Banco Comercial Recaudación de Ingresos	1,219.20		1,219.20
37.01.01.04	Banco Central del Ecuador Cuenta INFA y BDE	6.07		6.07
38.01.10	CUENTAS POR COBRAR	54,541.68		54,541.68
	TRANSFERENCIAS PRESUPUESTO AÑO 2019	16,060.15		16,060.15
	RECUPERAR IVA AÑO 2019	7,739.24		7,739.24
	RECUPERAR IVA AÑOS ANTERIORES	0.04		0.04
	Anticipo consultoría PDYOT	6,696.43		6,696.43
	Anticipo a contratistas de obras de Infraestructura	22,621.70		22,621.70
	Cuentas por Cobrar del año 2017 (1% CONAGOPARE QUITO)	153.73		153.73
	Cuentas por cobrar años anteriores (sin respaldo contable)	1,270.39		1,270.39
TOTAL		280,868.55		280,868.55
PARTIDA	DESCRIPCIÓN	ASIGNADO	REFORMA	TOTAL
5	GASTOS CORRIENTES	66,980.00		68,000.00
51	Gastos de Personal			58,470.89
51.01	Remuneraciones Básicas	42,783.00		43,290.00
51.01.01	Sueldos	3,291.00	39.00	3,330.00
51.01.05	Remuneraciones Unificadas	39,492.00	468.00	39,960.00
51.02	Remuneraciones Complementarias	5,655.00		5,730.00
51.02.03	Decimo tercer sueldo	3,291.00	39.00	3,330.00
51.02.04	Decimo cuarto sueldo	2,364.00	36.00	2,400.00
51.06	Aportes patronales a la Seguridad Social	7,365.38		7,450.89
51.06.01	Aporte patronal	4,600.82	54.52	4,655.34
51.06.02	Fondo de reserva	2,764.56	30.99	2,795.55
53	BIENES Y SERVICIOS DE CONSUMO			3,832.49
53.01	Servicios Basicos	1,320.00		1,320.00
53.01.04	Energía Eléctrica	360.00		360.00
53.01.05	Telecomunicaciones	960.00		960.00

Dirección: Calle Sixto Salazar y río Amazonas
Fono: 03-2738099 Cel: 0992569109
Mail: junta_panzaleo@hotmail.com
Salcedo - Cotopaxi

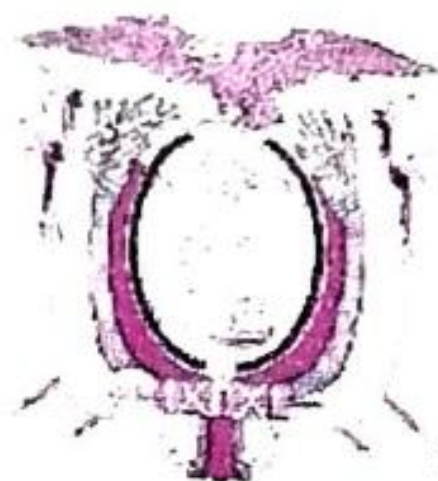

GOBIERNO AUTÓNOMO DESCENTRALIZADO PARROQUIAL RURAL DE PANZALEO



53.02	Servicios Generales	836.00		1,136.00
53.02.04	Edición Impresión Reproducción y Publicaciones	500.00	300.00	800.00
53.02.08	Servicio de seguridad y vigilancia	336.00		336.00
53.07	GASTOS EN INFORMATICA	374.00		426.49
53.07.02	Arrendamiento y Licencias de Uso de Paquetes Informatic	224.00		224.00
53.07.04	Mantenimiento y Reparación de Equipos y Sistem.Informaticos	150.00	52.49	202.49
53.08	BIENES DE USO Y CONSUMO CORRIENTE	950.00		950.00
53.08.04	Materiales de oficina	700.00		700.00
53.08.05	Materiales de aseo	250.00		250.00
57	OTROS GASTOS CORRIENTES			940.00
57.02	Seguros, Comisiones Financieras y Otros	840.00		840.00
57.02.01.01	Seguros poliza caución servidores públicos	840.00		840.00
57.03	Seguro bienes GADPRP	100.00		100.00
57.02.03	Comisiones Bancarias	100.00		100.00
58	TRANSFERENCIAS CORRIENTES			6,756.62
58.01	Transferencias Corrientes al Sector Público	6,756.62		6,756.62
58.01.02	A Entidades Descentralizadas y Autonomas (Aporte 5 x mil contraloria)	971.04		971.04
58.01.04	A Entidades Descentralizadas y Autonomas (Aporte 3% Conagopare)	5,785.58		5,785.58
7	GASTO DE INVERSIONES	206,214.44		205,194.44
73	BIENES Y SERVICIOS PARA INVERSION	79,700.94		79,700.94
73.06	CONTRATACIÓN DE ESTUDIOS E INVESTIGACIONES Y SERVICIOS TÉCNICOS ESPECIAL	28,048.00		28,048.00
73.06.01	Consultoría, Asesoría e Investigaciones Especializadas	15,000.00		15,000.00
73.06.01.01	Actualización del Plan de Desarrollo y Ordenamiento Territorial partida arrastre 2019	15,000.00		15,000.00
73.06.05	Estudio y diseño de Proyectos	7,000.00		7,000.00
73.06.05.01	Estudios para la construcción de la nueva casa comunal de Pataín	7,000.00		7,000.00
73.06.06	Honorarios	6,048.00		6,048.00
73.06.06.01	Escuela de futbol permanente de niños, niñas y jovenes de la Parroquia	6,048.00		6,048.00
73.08	BIENES DE USO Y CONSUMO INVERSIÓN	7,313.62		7,313.62
73.08.11	Materiales de Construcción, Eléctricos y Plomería	7,313.62		7,313.62
73.08.11.01	Materiales de construcción diferentes sectores de la Parroquia Panzaleo	2,313.62		2,313.62
73.08.11.02	Materiales para la construcción de una cocina en la plaza barrial de Jacho	5,000.00		5,000.00
73.14	Bienes Muebles no depreciables	16,800.00		16,800.00
73.14.04	Maquinarias y Equipos	10,000.00		10,000.00
73.14.04.01	Instalación de cámaras de seguridad en diferentes lugares de la Parroquia	7,000.00		7,000.00
73.14.04.02	Mejoramiento de la seguridad ciudadana a través de cámaras en Curiquingue	3,000.00		3,000.00
73.14.08	Bienes Artísticos, Culturales, Bienes Deportivos, Símbolos Patrios	6,800.00		6,800.00
73.14.08.01	Patrocinio de la Parroquia Panzaleo (letras corporativas)	6,800.00		6,800.00
73.15	BIENES BIOLÓGICOS NO DEPRECIABLES	15,000.00		15,000.00
73.15.15	Plantas	15,000.00		15,000.00
73.15.15.01	Proyecto de fomento productivo para la Parroquia Panzaleo	15,000.00		15,000.00

Dirección: Calle Sixto Salazar y río Amazonas
Fono: 03-2738099 Cel: 0992569109
Mail: junta_panzaleo@hotmail.com
Salcedo - Cotopaxi



GOBIERNO AUTÓNOMO DESCENTRALIZADO PARROQUIAL RURAL DE PANZALEO



73.99	Asignaciones a distribuir	12,539.32		12,539.32
73.99.01	ASIGNACIONES A DISTRIBUIR	12,539.32		12,539.32
73.99.01.01	10% Grupos vulnerables	12,539.32		12,539.32
75	OBRAS PUBLICAS	126,104.88		125,084.88
75.01.	OBRAS DE INFRAESTRUCTURA	54,108.81		54,108.81
75.01.04	Urbanización y Embellecimiento	36,686.84		36,686.84
75.01.04.01	Construcción de azarzas en el Sector El Cabrero del Centro Parroquial de Panzaleo, partida de arrastre del año 2019	17,686.84		17,686.84
75.01.04.02	Construcción de viseras y paradas de buses en la Parroquia	7,000.00		7,000.00
75.01.04.03	Instalación de aparatos de gimnasia para adultos mayores en la Comunidad de Tigualo	7,000.00		7,000.00
75.01.04.04	Construcción nueva en los jardines de la escuela José Mejía Lenzúncica a través de delegación de competencias con el Distrito de Educación (Presupuesto devolución mes año 2019)	5,000.00		5,000.00
75.01.99	Otras Obras de Infraestructura	17,421.97		17,421.97
75.01.99.01	Construcción de tubería y grifos junto a las cancha múltiple Patán partida arrastre año 2019	17,421.97		17,421.97
75.05	MANTENIMIENTO Y REPARACIONES	55,763.80		55,763.80
75.05.01	En obras de infraestructura	55,763.80		55,763.80
75.05.01.01	Mejoramiento de la tarima en la cancha de la Comunidad de Tigualo partida arrastre año 2019	15,563.80		15,563.80
75.05.01.02	Adecuamiento de baterías sanitarias y veredas casa comunal La Delicia	7,000.00		7,000.00
75.05.01.03	Adecuamiento de la plaza cívica del Centro Parroquial de Panzaleo	11,200.00		11,200.00
75.05.01.04	Terminación del cerramiento del cementerio de la Comunidad de Lampata	15,000.00		15,000.00
75.05.01.05	Adecuamiento del parque infantil y cocina de la casa comunal de San Francisco de U	7,000.00		7,000.00
75.99	ASIGNACIONES A DISTRIBUIR	16,232.27		15,212.27
75.99.01	En obras de infraestructura	16,232.27		15,212.27
75.99.01.01	Asignaciones a distribuir IVA año 2019	2,739.24	1,020.00	1,719.24
75.99.01.02	Asignaciones a distribuir sobrante año 2019	12,216.57		12,216.57
75.99.01.03	Valores registrados contabilidad años anteriores ctas por cobrar no justificadas	1,270.39		1,270.39
75.99.01.04	Valores registrados contabilidad cuentas INFA, BDE	6.07		6.07
78.01	AL GOBIERNO CENTRAL	408.62		408.62
78.01.01	Al Gobierno Central	408.62		408.62
78.01.01.01	Devolución Convenio no ejecutado MIES año 2019	408.62		408.62
	DE CUENTAS POR PAGAR	7,674.11		7,674.11
	Aporte patronal y personal IESS mes de diciembre 2019	1534.86		1,534.86
	SRI RENTA E IVA MES DE DICIEMBRE de 2019	5185.59		5,185.59
	TRANSPORTE MIES	205.00		205.00
	5 POR MIL CONTRALORIA GENERAL DEL ESTADO	80.17		80.17
	3% CONAGOPARE	481.8		481.80
	ELEPCO SA	32.96		32.96
	1% CONAGOPARE NACIONAL AÑO 2017	153.73		153.73
TOTAL:		280,868.55		280,868.55

Una vez concretado el presupuesto del año 2020 se continua con la elaboración del PAC Y POA 2020, el cual se **RESUELVE POR UNANIMIDAD SU APROBACIÓN, EJECUCIÓN Y PUBLICACIÓN EN EL PORTAL DE COMPRAS PÚBLICAS**, y se designa a la Ing. Cristina Tiglla Secretaria Tesorera del GADPRP como responsable administrativa del manejo del portal de compras públicas:

Dirección: Calle Sixto Salazar y río Amazonas
Fono: 03-2738099 Cel: 0992569109
Mail: junta_panzaleo@hotmail.com
Salcedo - Cotopaxi

DERECHOS PARA TODOS DURANTE TODA LA VIDA	Mejoramiento de los espacios públicos en diferentes sectores de la Parroquia Panzaleo (dotación de materiales de construcción)	Proyecto	Miembros GAD Panzaleo	Brindar mantenimiento al menos 90% de las infraestructuras públicas existentes en la parroquia hasta el año 2019.	Mejorar los espacios físicos de la Parroquia Panzaleo para uso y aprovechamiento de sus ciudadanos	Objetivo 7: Incentivar una Sociedad Participativa, con un Estado cercano al Servicio de la Ciudadanía.	Planificar, construir y mantener la infraestructura física, los equipamientos y los espacios públicos de la parroquia, contenidos en los planes de desarrollo e incluidos en los presupuestos participativos anuales	X	X	X	X	X	X	X	X	X	X	X	X	2313.62	INFIMA CUANTIA					
	Construcción de cocina en la casa comunal de San José de Jacho (dotación de materiales de construcción)							X	X	X	X	X	X	X	X	X	X	X	X	X	X	X	X	X	5000.00	INFIMA CUANTIA
	Instalación de aparatos de gimnasia junto a la casa comunal de Tigualo							X	X	X	X	X	X	X	X	X	X	X	X	X	X	X	X	X	7000.00	INFIMA CUANTIA
	Implementación de viseras y paradas de buses en la Parroquia							X	X	X	X	X	X	X	X	X	X	X	X	X	X	X	X	X	7000.00	INFIMA CUANTIA
	Construcción de visera en los graderos de la escuela José Mejía Lequerica							X	X	X	X	X	X	X	X	X	X	X	X	X	X	X	X	X	5000.00	MENOR CUANTIA OBRAS
	Adecantamiento de baterías sanitarias y veredas casa comunal La Delicia							X	X	X	X	X	X	X	X	X	X	X	X	X	X	X	X	X	7000.00	INFIMA CUANTIA
	Adecantamiento de la plaza cívica del Centro Parroquial de Panzaleo							X	X	X	X	X	X	X	X	X	X	X	X	X	X	X	X	X	11200.00	MENOR CUANTIA OBRAS
	Adecantamiento del parque infantil y cocina de la casa comunal de San Francisco de Uliví							X	X	X	X	X	X	X	X	X	X	X	X	X	X	X	X	X	7000.00	INFIMA CUANTIA
	Estudios para la construcción de la nueva casa comunal de Pataín							X	X	X	X	X	X	X	X	X	X	X	X	X	X	X	X	X	7000.00	CONTRATACIÓN DIRECTA CONSULTORÍA
	Construcción del cerramiento del cementerio de la Comunidad de Lampata Chasqui (segunda etapa)							Proyecto	Miembros GAD Panzaleo	Intervenir en mantenimiento de cementerios en al menos 80% hasta el año 2019.	Mejorar los espacios físicos de la parroquia Panzaleo para el uso y aprovechamiento de sus ciudadanos	Objetivo 7: Incentivar una Sociedad Participativa, con un Estado cercano al Servicio de la Ciudadanía.	Planificar, construir y mantener la infraestructura física, los equipamientos y los espacios públicos de la parroquia, contenidos en los planes de desarrollo e incluidos en los presupuestos participativos anuales	X	X	X	X	X	X	X	X	X	X	X	15000.00	MENOR CUANTIA OBRAS
Construcción de veredas en el Sector del Calvario del Centro Parroquial de Panzaleo (partida arrastre año 2019)	Proyecto	Miembros GAD Panzaleo	Mantener en buenas condiciones al menos el 72,74 % las vías de la parroquia hasta el 2019	Mantener el sistema vial en buenas condiciones, para facilitar de la interconexión de la parroquia	Objetivo 5: Impulsar la productividad y crecimiento económico sostenible de manera redistributiva y solidaria	Planificar y mantener, en coordinación con los Gobiernos Provinciales, la vialidad parroquial rural.	X	X	X	X	X	X	X	X	X	X	X	9790.93	MENOR CUANTIA OBRAS							



GOBIERNO AUTÓNOMO DESCENTRALIZADO PARROQUIAL RURAL DE PANZALEO



7. LECTURA DE OFICIOS RECIBIDOS Y TOMA DE DECISIONES.

Se da lectura a los siguientes oficios:

- Oficio recibido de la Unidad de Policía de Salcedo quien solicita se autorice y gestione con quien corresponda el servicio de internet en el UPC Pataín.
RESOLUCIÓN: se acuerda oficiar al CNT.

LECTURA DE OFICIOS ENVIADOS:

Se da lectura a los siguientes oficios enviados:

- Oficio enviado a la Contraloría General del Estado entregando el listado de servidores públicos que corresponden realizar la declaración patrimonial jurada.

8. CLAUSURA.

No teniendo más que tratar se clausura la sesión siendo las 16h41 pm.

Sr. Mario Mora
PRESIDENTE
GADPR PANZALEO

Sr. Hernán Torres
VICEPRESIDENTE
GADPRP PANZALEO

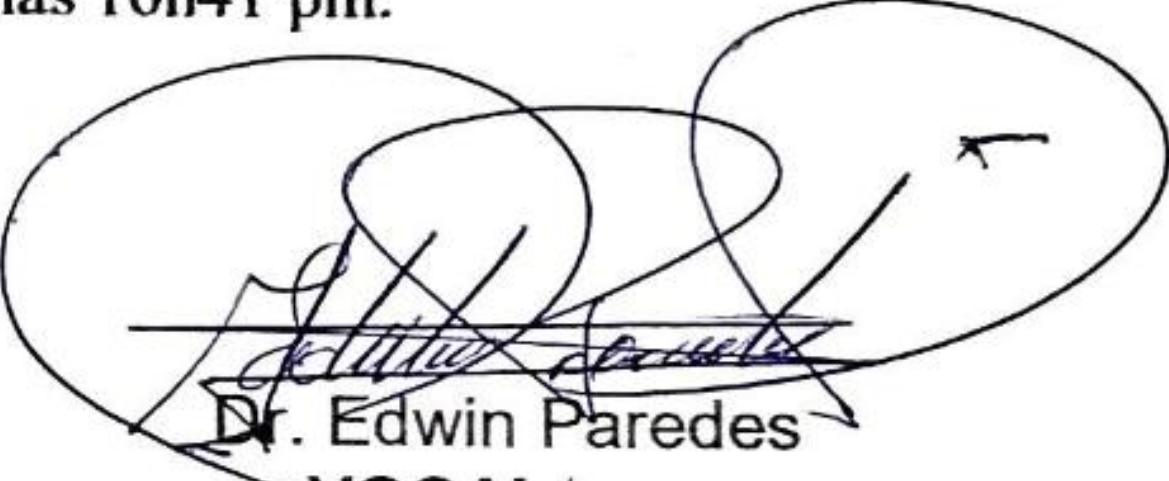
Dr. Edwin Paredes
VOCAL
GADPR PANZALEO

Sr. Walther Cunalata
VOCAL
GADPR PANZALEO

Sr. Orlando Chilibingua
VOCAL
GADPRP PANZALEO



Ing. Cristina Tiglla
SECRETARIA TESORERA
GADPRP PANZALEO

Dirección: Calle Sixto Salazar y río Amazonas
Fono: 03-2738099 Cel: 0992569109
Mail: junta_panzaleo@hotmail.com
Salcedo - Cotopaxi

GOBIERNO AUTÓNOMO DESCENTRALIZADO PARROQUIAL RURAL DE PANZALEO
 INFORME ECONÓMICO

DEL 15 DE MAYO AL 02 DE ENERO DE 2020

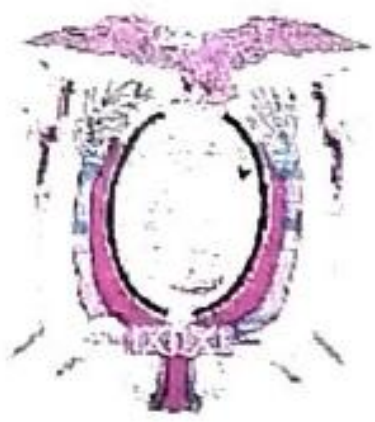
FECHA PAGO	PARTIDA	TOTAL BANCOS		TOTAL BANCOS		TOTAL BANCOS		TOTAL BANCOS		TOTAL BANCOS		TOTAL BANCOS		TOTAL BANCOS		TOTAL BANCOS	
		15-may	31-may	01-jun	30-jun	01-jul	31-jul	01-ago	30-ago	01-sep	30-sep	01-oct	31-oct	01-nov	30-nov	01-dic	2020-01-02
	INGRESOS																
	SALDO BANCOS CUENTA 55220036 GAD PANZALEO	48073.00	55747.13	55747.13	65650.78	65650.78	75099.18	75099.18	48296.64	46727.30	46727.30	59899.88	59899.88	80461.04	80461.04	33182.49	
	TRANSFERENCIA AÑO 2019	16060.21	16060.21	16060.21	16060.21	16060.21			16060.21	32814.32	32814.32			15366.31	15366.31		
	RECUPERACION IVA									346.94	346.94						
	TRANSFERENCIA ENTRE CUENTAS MIES 55220233	3561.37				44.61											
	INGRESO LCDO. HUGO LEMA PRESTAMO IESS																127.44
	INGRESO ANTICIPO SUELDO WALTER CUNALATA	67694.58	71807.34	71807.34	81755.60	81755.60	75099.18	75099.18	65379.85	79888.56	79888.56		85578.92	85578.92	95954.79		
	TOTAL BANCOS	V/T FACT. SPI	V/T FACT. SPI	V/T FACT. SPI	V/T FACT. SPI	V/T FACT. SPI	V/T FACT. SPI	V/T FACT. SPI	V/T FACT. SPI	V/T FACT. SPI	V/T FACT. SPI	V/T FACT. SPI	V/T FACT. SPI	V/T FACT. SPI	V/T FACT. SPI	V/T FACT. SPI	V/T FACT. SPI
	PAGO SRI RETENCIONES IVA MES DE ABRIL DE 2019		513.62														
	PAGO SRI RETENCIONES RENTA MES DE ABRIL DE 2019		126.02														
22/05/2019	CUNALATA IJAN FACT 001-001-712 PLANILLA ALCANTA	17490.44	8970.79														
31/05/2019	PAGO TELEFONO E INTERNET CNT MES DE ABRIL DE 2019	302	278.72														
31/05/2019	IMPRESORA GADPRP Y CAMBIO DISCO DURO LAPTO.		1444.34														
31/05/2019	SUELDOS Y SALARIOS DEL 15/05/2019 AL 31/05/2019	508.94															
	MARIO MORA	186.07															
	HERNAN TORRES	186.07															
	EDWIN PAREDES	186.07															
	WALTER CUNALATA	186.07															
	CRISTINA TIGLLA	377.19															
31/05/2019	COMISIONES BANCARIAS		0.4														
31/05/2019	APORTE CONAGOPARE 3% MES DE MAYO DE 2019		481.8														
31/05/2019	APORTE 5 POR MIL CONTRALORIA DE MAYO DE 2019		80.17														
03/06/2019	PAGO IESS PATRONAL Y PERSONAL MES DE MAYO DE 2019				1509.21												
04/06/2019	SWIADEN FACT. 039-001-7658 POLIZA DE CAUCION FIDELIDAD PUBLICA.		144.48		144.35												
07/06/2019	PAGO SRI MES DE MAYO DE 2019 RETENCION RENTA FORMULARIO 103				276.27												
07/06/2019	PAGO SRI MES DE MAYO DE 2019 RETENCIONES IVA FORMULARIO 104				992.89												
28/06/2019	PAGO SERVICIO DE INTERNET Y TELEFONO OFICINA GADPRP MES DE MAYO				39.88												
28/06/2019	SUELDOS Y SALARIOS MES DE JUNIO				2708.16												
	MARIO MORA		954.27														
	HERNAN TORRES		348.89														
	EDWIN PAREDES		348.89														
	WALTER CUNALATA		348.89														
	CRISTINA TIGLLA		707.22														
28/06/2019	APORTE CONAGOPARE 3% MES DE JUNIO DE 2019		481.80														
28/06/2019	COMISIONES BANCARIAS		4.00														
03/07/2019	PAGO IESS PATRONAL Y PERSONAL MES DE JUNIO DE 2019				1515.13												
27/07/2019	ANTICIPO SUELDO A CRISTINA TIGLLA				500												
17/07/2019	VACACIONAL ACOSTA DIGNA- ADQUISICION DE 90 BALONES DE FUTBOL CURSO VACACIONAL DESCUBRIENDO MI TALENTO 2019		449.57		431.11												
17/07/2019	PAGO SERVICIO DE INTERNET Y TELEFONO OFICINA GADPRP MES DE JUNIO				36.68												
17/07/2019	PAGO SERVICIO DE ENERGIA ELECTRICA DE LAS OFICINAS DEL GADPRP MES DE JUNIO				15.42												
25/07/2019	SUELDOS Y SALARIOS MES DE JULIO				2708.16												
	MARIO MORA		954.27														
	HERNAN TORRES		348.89														
	EDWIN PAREDES		348.89														
	WALTER CUNALATA		348.89														
	CRISTINA TIGLLA		707.22														
26/07/2019	SUELDOS Y SALARIOS MES DE MAYO, JUNIO Y JULIO DE ORLANDO CHILIJUNGA				883.85												
31/07/2019	APORTE CONAGOPARE 3% MES DE JULIO DE 2019				481.8												
31/07/2019	APORTE CINCO POR MIL CONTRALORIA GENERAL DEL ESTADO MES DE JUNIO DE 2019				80.17												
31/07/2019	COMISIONES BANCARIAS				4.1												
01/08/2019	PAGO IESS PATRONAL Y PERSONAL MES DE JULIO DE 2019															1515.13	



**GOBIERNO AUTÓNOMO DESCENTRALIZADO
PARROQUIAL RURAL DE PANZALEO**



CONSTATAción ASISTENCIA REUNIÓN ORDINARIA

31/01/2020

NOMBRES Y APELLIDOS	C.I.	CARGO	FIRMA
Edwin Paredes	050738450-6	Vocal	
Hernán Torres	171203427-9	Vicepresidenta	
Walter Curoto	0502195324	Vocal	
Orlando Chiliquinga	050177621-5	Vocal	
Mario Mora	0500888078 0503076952	Presidente	
Cristina Tiglla	0503076952	Secretaria	

Dirección: Calle Sixto Salazar y río Amazonas
Fono: 03-2738099 Cel: 0992569109
Mail: junta_panzaleo@hotmail.com
Salcedo - Cotopaxi