



GOBIERNO AUTÓNOMO DESCENTRALIZADO PARROQUIAL RURAL DE PANZALEO



ACTA SESIÓN RENDICIÓN DE CUENTAS AÑO 2017

23 de marzo de 2018

En la Parroquia Panzaleo perteneciente al Cantón Salcedo, Provincia de Cotopaxi, siendo las quince horas con diez minutos del veinte y tres de marzo de 2018, se reúnen en sesión los integrantes del Sistema de Participación Ciudadana y Control Social de la Parroquia Panzaleo, autoridades civiles, educativas, deportivas, eclesiásticas, con la finalidad de dar cumplimiento a la resolución No PLE-CPCCS-872-04-01-2018 respecto al artículo 4 correspondiente a la deliberación pública y evaluación ciudadana del informe de rendición de cuentas correspondiente al año 2017, bajo el siguiente orden del día:

1. Himno Nacional del Ecuador
2. Palabras de bienvenida a cargo del Sr. Mario Mora presidente GADPRP
3. Presentación del informe de rendición de cuentas por parte del Sr. Mario Mora presidente GADPRP.
4. Invitación a mesas de trabajo a los asistentes.
5. Establecimiento de acuerdos ciudadanos
6. Clausura de la sesión.

DESARROLLO

1. HIMNO NACIONAL DEL ECUADOR

2. PALABRAS DE BIENVENIDA A CARGO DEL SR. MARIO MORA PRESIDENTE GADPRP

Sr. Mario Mora da la más cordial de las bienvenidas a autoridades presentes dando mención a los siguientes.

Ing. Héctor Gutiérrez ALCALDE GAD MUNICIPAL SALCEDO
Msc. Nancy Cruz de Gutiérrez PRESIDENTA PATRONATO CANTÓN SALCEDO
Ing. Bolívar Solís CONCEJAL CANTÓN SALCEDO

Ing. Marco Mullo DIRECTOR DPTO. OBRAS PÚBLICAS GADM SALCEDO
Ledo. Klever Zapata DIRECTOR DPTO. DESARROLLO SOCIAL
Dr. Edwin Paredes JUEZ DE PAZ DE LA PARROQUIA PANZALEO
Reverendo Párroco Manuel Saffa PARROCO DE LA PARROQUIA PANZALEO
Sr. Walter Cunalata TENIENTE POLÍTICO DE LA PARROQUIA PANZALEO
Ledo. Byron Ortiz DIRECTOR ESCUELA JOSÉ MEJÍA LEQUÉRICA
Leda. Alicia Fonseca DIRECTORA ESCUELA PEDRO CARBO PATAÍN
Ing. Diana Peralta ENCARGADA INFOCENTRO PANZALEO
Ing. Mayra Bautista ENCARGADA INFOCENTRO PATAÍN
Dr. Manuel Coque PRESIDENTE LIGA PARROQUIAL PANZALEO
Sr. Juan Balseca REPRESENTANTE DE LA JUNTA DE AGUA POTABLE PANZALEO
Srta. Patricia Charro VIRREINA DEL CANTÓN SALCEDO
Sra. Amparo Campaña PRESIDENTA GRUPO MUJERES REPRESENTANTE CIUDADANÍA
Sra. Nancy Lascano PRESIDENTA COMUNIDAD LA DELICIA y su comitiva.
Sra. Ligia Barreno VICEPRESIDENTA COMUNIDAD PATAÍN y su comitiva.



GOBIERNO AUTÓNOMO DESCENTRALIZADO PARROQUIAL RURAL DE PANZALEO



Sra. Fernanda Cantos PRESIDENTA COMUNIDAD SAN FRANCISCO ULIVÍ y su comitiva.
Sr. Wilson Remache Representante COMUNIDAD TIGUALO
Sra. Martha Tonato PRESIDENTA BARRIO SAN JOSÉ DE CURIQUINGUE y su comitiva.
Sr. Milton Albuja PRESIDENTE BRISAS DE YAMBO
Lcdo. Juan Veíasque PRESIDENTE COMUNIDAD LAMPATA CHASQUI
Sr. Efraín Cunalata PRESIDENTE CENTRO PARROQUIAL PANZALEO y su comitiva
Sr. Alex Gómez PRESIDENTE LAGUINATO
Sr. Javier Lemaico REPRESENTANTE JUNTA AGUA DE REGADÍO TINGO PANZALEO
Representantes del GAD PARROQUIAL MULALILLO
Representantes del GAD PARROQUIAL ANTONIO JOSÉ HOLGUÍN
Agradece su asistencia e instala la sesión.

3. PRESENTACIÓN DEL INFORME DE RENDICIÓN DE CUENTAS POR PARTE DEL SR. MARIO MORA PRESIDENTE GADPRP.

Interviene Sr. Mario Mora señalando que el Gobierno Autónomo Descentralizado Parroquial Rural de Panzaleo a través del presente documento da a conocer a los habitantes de la Parroquia, todas las acciones realizadas en el periodo del 01 de enero al 31 de diciembre de 2017; para que puedan opinar, evaluar y con ello contribuir a mejorar la gestión del gobierno parroquial; y en cumplimiento al artículo 10 de la Ley Orgánica del Consejo de Participación Ciudadana y Control Social (LOCPCCS) y el 92-93 de la Ley Orgánica de Participación Ciudadana (LOPC) donde señala que las instituciones y entidades del Sector Público deben rendir cuentas sobre: el cumplimiento de políticas, planes, programas y proyectos, cumplimiento de objetivos y el plan de la entidad, planes operativos anuales, ejecución del presupuesto institucional (presupuesto aprobado y ejecutado), presupuesto general y presupuesto participativo, contratación de obras y servicios, procesos de contratación pública, cumplimiento de recomendaciones y pronunciamientos emanados por la Función de Transparencia y Control Social (FTCS) y pro la Procuraduría General del Estado (PGE), adquisición y enajenación de bienes, compromisos asumidos con la comunidad, presentación de balances y cumplimiento de obligaciones, en los casos mencionados en la ley, los que sean de trascendencia para el interés colectivo, en este sentido se da a conocer los trabajos que se realizaron en beneficio de la Parroquia, además presenta un informe de la gestión administrativa realizada, destacando el cumplimiento de nuestras competencias; así como de los planes y programas aprobados y los costos unitarios y totales que representaron.

Lo logrado, ha sido gracias a la unión de todos los actores sociales de la Parroquia; un trabajo continuo en equipo, con todos los directivos desde la elaboración del presupuesto participativo, hasta la consecución de cada uno de los requerimientos.

Cabe recalcar que, es obligación de nosotros como autoridades rendir cuentas una vez al año, sin embargo, como ciudadanos y ciudadanas tienen el derecho de solicitar información o ampliación de ella de forma individual o colectiva, en cualquier momento según sus necesidades o requerimientos.



GOBIERNO AUTÓNOMO DESCENTRALIZADO PARROQUIAL RURAL DE PANZALEO

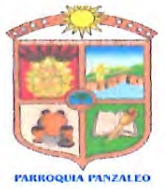

Bajo este contexto se pone a consideración de los presentes el informe aprobado en sesión del 26 de febrero de 2018, de la siguiente manera:

PRESUPUESTO AÑO 2017 \$178463,42

GASTO CORRIENTE	63750,00
GASTO INVERSIÓN	96867,08
GASTO GRUPOS VULNERABLES	17846,34

PRESUPUESTO GASTO INVERSIÓN AÑO 2017

RECAUDACIÓN EFECTIVA DEL 01/01/2017 AL 31/12/2017

DISPONIBLE BANCOS AL 01/01/2017	27270,05
TRANSFERENCIAS POR COBRAR AÑO 2016	13039,54
RECUPERACIÓN IVA	37731,87
PRESUPUESTO RETROACTIVO AÑO 2016	1200,88
(-) Cuentas por Pagar año 2016	19951,44
TOTAL RECAUDADO AÑO 2017	59299,9

PRESUPUESTO AÑO 2017

	2016	2017	TOTAL
CORRIENTE	0,00	63750,00	63750,00
INVERSIÓN	59299,90	96867,08	156166,98
GRUPOS VULNERABLES	0	17846,34	17846,34
TOTAL			237763,32

En consideración a los recaudado efectivamente por el Gobierno Parroquial de Panzaleo en el año 2017, se realizaron los siguientes gastos:



GOBIERNO AUTÓNOMO DESCENTRALIZADO PARROQUIAL RURAL DE PANZALEO



GASTOS DEL 01/01/2017 AL 31/12/2017

	DETALLE	PAGADO	TOTAL
GASTO CORRIENTE	SUELDOS MAS BENEFICIOS DE LEY SERVIDORES PÚBLICOS GADPRP	50213,8	62483,72
	SUBROGACIONES SERVIDORES PÚBLICOS GADPRP	2440,00	
	SERVICIOS BÁSICOS GADPRP	862,78	
	EDICIÓN, IMPRESIÓN Y PUBLICACIONES REVISTAS RENDICIÓN CUENTAS	500	
	SERVICIO DE SEGURIDAD Y VIGILANCIA EDIFICIO GADPRP	1083	
	DIFUSION, INFORMACION Y PUBLICIDAD PÁGINA WEB	275,44	
	ARRENDAMIENTO PAQUETE CONTABLE	285	
	MANTENIMIENTO Y REP. EQUIPOS Y SISTEMAS INFORMAT.	143,98	
	MATERIALES OFICINA	208,6	
	MATERIALES DE ASEO	135,01	
	SEGUROS	154,00	
	COMISIONES BANCARIAS	113,78	
	APORTE CINCO POR MIL CONTRALORÍA GENERAL DEL ESTADO	831,83	
3% CONAGOPARE 2017	5236,47		

GASTO INVERSIÓN			
BARRIO O COMUNIDAD	DETALLE	VALOR	TOTAL
CENTRO PARROQUIAL PANZALEO	ARREGLO BAÑOS CENTRO PARROQUIAL (PARQUE CENTRAL)	184,90	34.330,30
	MANO DE OBRA ADOQUINADO VÍA DE INGRESO NAGSICHE	5319,33	
	ILUMINACIÓN VÍA DE INGRESO NAGSICHE BARRIO EL PROGRESO	1036,51	
	MEJORAMIENTO BASURERO (1)	90,45	
	150 MTS DE ENCOFRADO PARA BORDILLO EN LA EX LINEA FERREA	960,34	
	SEÑALIZACIÓN VERTICAL INGRESO CENTRO PARROQUIAL	330,00	
	PROYECTO DE RECOLECCIÓN DE DESECHOS SÓLIDOS	1334,48	
	CONSTRUCCIÓN DE GRADERÍO Y CUBIERTA EN EL CALVARIO DEL CENTRO PARROQUIAL	23925,26	
	MEJORAMIENTO CONDUCCIÓN AGUA RIEGO EN EL TRAMO OCCIDENTAL	1149,01	
LA DELICIA	INSTALACIÓN DE LÁMPARAS E ILUMINACIÓN MOLLE DE LAS ALMAS	602,72	14507,47
	MANTENIMIENTO DEL ESTADIO (TIERRA NEGRA Y FERTILIZANTES)	979,82	
	MANTENIMIENTO JUEGOS INFANTILES	500	
	MEJORAMIENTO BASURERO (1)	90,45	
	ESTUDIOS TRAMO DE ALCANTARILLADO	6000	
	PROYECTO DE RECOLECCIÓN DE DESECHOS SÓLIDOS	1334,48	
	RECONSTRUCCIÓN SISTEMA RECOLECCIÓN DE AGUAS FIVIALES Y DE RIEGO	5000	
PATAÍN	6 REFLECTORES LED Y UNA CAJA VOLTAJE PATAIN	1.363,44	6.368,45
	CUBIERTA EN LA PLAZA DE PATAÍN SUR (ILLAPUNGO)	3489,58	
	MEJORAMIENTO BASURERO (2)	180,95	
	PROYECTO DE RECOLECCIÓN DE DESECHOS SÓLIDOS	1334,48	
SAN FRANCISCO DE ULIVI	MEJORAMIENTO CANCHA DEPORTIVA	26009,86	28709,21
	INSTALACIÓN DE LÁMPARAS E ILUMINACIÓN MIRADOR ULIVI	629,17	
	MANTENIMIENTO JUEGOS INFANTILES	290	
	MEJORAMIENTO BASURERO (1)	90,45	
	TUBOS Y ACCESORIOS PARA EMPATAR ALCANTARILLADO A LAS BATERÍAS SANITARIAS	355,25	
PROYECTO DE RECOLECCIÓN DE DESECHOS SÓLIDOS	1334,48		



GOBIERNO AUTÓNOMO DESCENTRALIZADO PARROQUIAL RURAL DE PANZALEO



ULIVI SUR	ESTUDIOS PLANTA TRATAMIENTO Y ALCANTARILLADO	8736,00	1274,53
	MEJORAMIENTO BASURERO (1)	90,45	
	MATERIALES DE CONSTRUCCION CASA COMUNAL	2586,60	
	PROYECTO DE RECOLECCIÓN DE DESECHOS SÓLIDOS	1334,48	
SAN JOSE DE JACHO	MANO DE OBRA CONSTRUCCION TANQUE	2016,00	9881,98
	MEJORAMIENTO BASURERO (1)	90,45	
	7 HORAS RETROESCAVADORA LIMPIEZA VIA SAN JOSE DE JACHO - TIGUALO	159,60	
	8 TUBOS DE 2" #6 POSTE Y ELECTRODOS TANQUE DE AGUA POTABLE	217,02	
	35 TUBOS PVC Y PINTURA EXTERIOR CASA BARRIAL	444,00	
	PROYECTO DE RECOLECCIÓN DE DESECHOS SÓLIDOS	1334,48	
	MEJORAMIENTO DE LAS BATERÍAS SANITARIAS	5670,43	
TIGUALO	MANTENIMIENTO DEL ESTADIO (TIERRA NEGRA Y FERTILIZANTES)	1489,84	9023,00
	MEJORAMIENTO BASURERO (1)	90,45	
	PROYECTO DE RECOLECCIÓN DE DESECHOS SÓLIDOS	1334,48	
	CONSTRUCCIÓN DE GRADERÍOS EN EL ESTADIO DE TIGUALO	6108,23	
SAN JOSÉ DE CURIQUINGUE	MEJORAMIENTO BASURERO (1)	90,45	1424,93
	PROYECTO DE RECOLECCIÓN DE DESECHOS SÓLIDOS	1334,48	
LAMPATA CHASQUI	48 HORAS DE RETROESCAVADORA LAMPATA CHASQUI	1075,20	2667,55
	MEJORAMIENTO BASURERO (1)	90,45	
	ROLLOS DE CABLE Y TAPE LAMPATA CHASQUI	167,42	
	PROYECTO DE RECOLECCIÓN DE DESECHOS SÓLIDOS	1334,48	
BRISAS DE YAMBO	PROYECTO DE RECOLECCIÓN DE DESECHOS SÓLIDOS	1334,48	1334,48
LAGUINATO	MEJORAMIENTO BASURERO (1)	90,45	90,45
ASOPRUV	MATERIALES DE CONSTRUCCIÓN CERRAMIENTO DE LA FÁBRICA	3851,22	3851,22
PARROQUIA TOTAL	ESTRUCTURA METALICA 4 TOTEMS PARQUE DE LA PARROQUIA	350,00	16243,76
	ESTUDIO FACILIDADES TURÍSTICAS EN LA LAGUNA DE YAMBO DE LA PARROQUIA	13440,00	
	PINTURA SEÑALIZACIÓN VERTICAL DE SEGURIDAD CIUDADANA EN LA PARROQUIA	1990,80	
	PINTURA PARA EL CORREDOR TURISTICO DE LA PARROQUIA	222,07	
	SEÑALIZACION (GIGANTOGRAFIAS) PARROQUIA	179,20	
	PINTURA LETRAS EDIFICIO GAD PANZALEO	11,78	
	ARREGLO BAÑOS COLISEO DE LA PARROQUIA	49,91	
TOTAL GASTO INVERSIÓN			141.180,33



GOBIERNO AUTÓNOMO DESCENTRALIZADO PARROQUIAL RURAL DE PANZALEO



ATENCIÓN GRUPOS VULNERABLES

CONVENIO MIES ATENCIÓN 160 ADULTOS MAYORES (Centro Parroquial, La Delicia, Pataín, San Francisco de Ulivi, Ulivi Sur, San José de Jacho, Tiguayo, San José de Curiquingue, Lampata Chasqui)	MATERIAL DIDÁCTICO	375,21	2569,71
	TRANSPORTE ADULTOS MAYORES	224,00	
	HOMENAJE DÍA DE LA MADRE	600,00	
	HOMENAJE DÍA DEL PADRE	800,00	
	HOMENAJE ADULTO MAYOR DE LA PARROQUIA	370,50	
PROYECTO FORTALECIMIENTO DE LA CAPACIDAD COGNITIVA, EL ESPARCIMIENTO, DISTRACCIÓN DEL ADULTO MAYOR DE LA PARROQUIA PANZALEO (160 BENEFICIARIOS)	CENTRO PARROQUIAL (17 BENEFICIARIOS)	530,40	4.992,00
	LA DELICIA (15 BENEFICIARIOS)	468	
	SAN JOSÉ DE CURIQUINGUE (14 BENEFICIARIOS)	436,8	
	LAMPATA CHASQUI (13 BENEFICIARIOS)	405,6	
	SAN JOSÉ DE JACHO (19 BENEFICIARIOS)	592,8	
	ULIVI SUR (8 BENEFICIARIOS)	249,6	
	BRISAS DE YAMBO (3 BENEFICIARIOS)	93,6	
	SAN FRANCISCO DE ULIVI (18 BENEFICIARIOS)	561,6	
	LAGUINATO (4 BENEFICIARIOS)	124,8	
	TIGUALO (19 BENEFICIARIOS)	592,8	
PATAIN (30 BENEFICIARIOS)	936		
CAMPAMENTO VACACIONAL DIRIGIDO A NIÑOS, NIÑAS Y JOVENES DE LA PARROQUIA PANZALEO (209)	UNIFORMES	2251,45	5155,85
	TRANSPORTE GIRA OBSERVACION	1.800,00	
	CERTIFICADOS Y LOGÍSTICA	575,20	
	REFRIGERIO CLAUSURA	529,2	
INCENTIVOS ADULTOS MAYORES	CENTRO PARROQUIAL (43 BENEFICIARIOS)	580,93	6485,55
	LAMPATA CHASQUI (52 BENEFICIARIOS)	702,52	
	BRISAS DE YAMBO (11 BENEFICIARIOS)	148,91	
	SAN JOSÉ DE CURIQUINGUE (41 BENEFICIARIOS)	553,91	
	LAGUINATO (11 BENEFICIARIOS)	148,61	
	TIGUALO (39 BENEFICIARIOS)	526,99	
	SAN JOSÉ DE JACHO (49 BENEFICIARIOS)	661,99	
	ULIVI SUR (23 BENEFICIARIOS)	310,73	
	SAN FRANCISCO DE ULIVI (43 BENEFICIARIOS)	580,93	
	PATAIN (132 BENEFICIARIOS)	1783,47	
LA DELICIA (36 BENEFICIARIOS)	486,56		
INCENTIVO AL DEPORTE A TRAVÉS DEL AUSPICIO DE LA COPA GAD PANZALEO	TROFEOS Y MEDALLAS	1500,01	2275,93
	2 JUEGOS DE REDES DE FUTBOL, 4 BALONES DE FUTBOL, 8 BANDEROLAS ESQUINERAS	745,92	
TOTAL ATENCION GRUPOS VULNERABLES			21479,04

TOTAL GASTOS 01/01/2017 AL 31/12/2017

DETALLE	ASIGNADO	PAGADO
GASTO CORRIENTE	\$63750.00	\$62483.72
GASTO INVERSIÓN	\$156166.98	\$141180.33
GASTO GRUPOS VULNERABLES	\$17846.34	\$21479.04
TOTAL GASTOS		225143.09

TOTAL EJECUCIÓN PRESUPUESTARIA

TOTAL PRESUPUESTO	TOTAL INVERTIDO	SOBRANTE	% EJECUCIÓN
\$237763.32	\$225143.09	\$12620.23	94,69%



GOBIERNO AUTÓNOMO DESCENTRALIZADO PARROQUIAL RURAL DE PANZALEO



Culminada la lectura del informe se da a conocer que el sobrante del presupuesto será destinado para la construcción del cerramiento del cementerio en la Junta Promejoras del Barrio San José de Curiquingue. A continuación se presenta el resumen de obras período 15 de mayo 2014 al 31 de diciembre de 2017.

GOBIERNO AUTÓNOMO DESCENTRALIZADO PARROQUIAL RURAL PANZALEO

CUADRO: RESUMEN OBRAS EJECUTADAS

PERIODO: del 15 de Mayo del 2014 al 31 de Diciembre del 2017

CONCEPTO	2014	2015	2016	2017	TOTAL
PATAIN					
Estudio planta tratamiento	8597,83				
Infocentro	5620,57				
Estudios cubierta		5600,00			
Baterías sanitarias Illapungo		5499,98			
Cubierta		60581,89			
12mts malla arcos fútbol		300,00			
12 qq cemento adcentamiento cancha			94,20		
Materiales eléctricos instalación reflectores cancha			240,08		
4 canecas de pintura cementerio			293,89		
Cámara de videovigilancia			1700,60		
Proyecto de Iluminación			7221,82		
6 reflectores led y una caja voltaje plaza central				1363,44	
Cubierta en la plazoleta de Patain Sur (Illapungo)				3489,58	
Mejoramiento 2 basureros				180,95	
Recolector desechos sólidos				1334,48	
SUBTOTAL	14218,40	71981,87	9550,59	6368,45	102119,31
CENTRO PARROQUIAL					
Estudios planta tratamiento	10167,00				
Embellecimiento plaza		9324,99			
Materiales construcción bodega		2402,92			
Extensión de redes de alcantarillado barrio Progreso y Oriente			6395,57		
Alarma Comunitaria			1158,29		
Proyecto de Iluminación			4320,88		
Arreglo de los baños del parque central				184,90	
Mano de obra adoquinado vía de Ingreso Nagsiche				5319,33	
Iluminación vía de ingreso Nagsiche Barrio Progreso				1036,51	
150 mts de encofrado para bordillo ex línea férrea				960,34	
Señalización vertical ingreso Centro parroquial				330,00	
Mejoramiento conducción agua riego sector occidental				1149,01	
Construcción de graderío y cubierta en el Calvario				23925,28	
Mejoramiento 1 basureros				90,45	
Recolector desechos sólidos				1334,48	
SUBTOTAL	10167,00	11727,91	11874,74	34330,30	68099,95



GOBIERNO AUTÓNOMO DESCENTRALIZADO PARROQUIAL RURAL DE PANZALEO



CONCEPTO	2014	2015	2016	2017	TOTAL
LA DELICIA					
Estudios tramo alcantarillado	4779,79				
Estudios planta tratamiento	6409,51				
Juegos Infantiles	7593,60				
Materiales aula catequesis		594,00			
Arcos de futbol y aros básquet		1008,00			
Estudios adecentamiento casa comunal			700,00		
Adecantamiento casa comunal			7761,80		
Cámara de videovigilancia			1700,60		
Proyecto de Iluminación			2046,66		
Instalación de lámparas e iluminación molles de las almas				602,72	
Mantenimiento del estadio (tierra negra y fertilizantes)				979,82	
Mejoramiento juegos infantiles				500,00	
Estudios tramo alcantarillado				6000,00	
Reconstrucción sistema recolección de aguas fluviales				5000,00	
Mejoramiento 1 basureros				90,45	
Recolector desechos sólidos				1334,48	
SUBTOTAL	18782,90	1602,00	12209,06	14507,47	47101,43
TIGUALO					
Estudios planta tratamiento	5045,87				
Cubierta graderíos		8000,00			
Arcos de futbol y aros básquet		1008,00			
Estudio mejoramiento cancha deportiva			766,31		
3 canecas pintura cementerio			221,89		
Mejoramiento cancha deportiva			14595,71		
Cámara de videovigilancia			1700,60		
Proyecto de Iluminación			6064,82		
Mantenimiento estadio (tierra negra y fertilizantes)				1489,84	
Construcción de graderíos en l Estadio				6108,23	
Mejoramiento 1 basureros				90,45	
Recolector desechos sólidos				1334,48	
SUBTOTAL	5045,87	9008,00	23349,33	9023,00	46426,20
LAMPATA CHASQUI					
Materiales tubo PVC		3064,11			
Cubierta graderíos		8000,00			
Arcos de futbol y aros básquet		1008,00			
Adecantamiento espacios deportivos		1992,92			
Estudio mejoramiento cancha deportiva			766,30		
Mejoramiento cancha deportiva			22092,06		
Alarma Comunitaria			1158,29		
Proyecto de iluminación			3150,09		
48 horas de retroescavadora apertura alcantarillado				1075,20	
Rollo de cable y taípe instalación lámparas cancha casa comunal				167,42	
Mejoramiento 1 basureros				90,45	
Recolector desechos sólidos				1334,48	
SUBTOTAL		14065,03	27166,74	2667,55	43899,32



GOBIERNO AUTÓNOMO DESCENTRALIZADO PARROQUIAL RURAL DE PANZALEO



CONCEPTO	2014	2015	2016	2017	TOTAL
SAN FRANCISCO DE ULIVI					
Materiales fachada iglesia		7958,92			
Arrendamiento concretera para muro contención			750,00		
10 qq cemento para adecentamiento espacios públicos			77,50		
Estudio mejoramiento cancha deportiva			766,31		
Cámara de videovigilancia			1700,60		
Proyecto de Iluminación			1226,84		
Mejoramiento cancha deportiva				26009,86	
Instalación lámparas e iluminación				629,17	
Mantenimiento juegos infantiles				290,00	
Trubos y accesorios para empatar alcantarillado a las baterías sanitarias				355,25	
Mejoramiento 1 basureros				90,45	
Recolector desechos sólidos				1334,48	
SUBTOTAL		7958,92	4521,25	28709,21	41189,38
SAN JOSÉ DE JACHO					
Ampliación casa comunal		7191,41			
Mejoramiento agua potable		960,48			
Estudios sistema de alcantarillado			9500,00		
Construcción tanque agua potable			7563,90		
Alarma comunitaria			1158,29		
Proyecto de Iluminacion			3865,76		
Mano de obra construcción tanque de agua potable				2016,00	
7 hotas de retroexcavadora limpieza vía				159,60	
8 tubos de 2" #6 poste y electrodos tanque de agua				217,02	
35 tubos pvc y pintura exterior casa barrial				444,00	
Mejoramiento baterías sanitarias				5620,43	
Mejoramiento 1 basureros				90,45	
Recolector desechos sólidos				1334,48	
SUBTOTAL		8151,89	22087,95	9881,98	40121,82
ULIVI SUR					
Estudios casa comunal		4368,00			
Arcos de futbol y aros básquet		1008,00			
Alquiler encofrado fundición de loza casa barrial			1539,00		
4qq cemento revestimiento vías secundarias			31,00		
Alarma Comunitaria			1158,29		
Proyecto de Iluminación			2453,68		
Estudio planta de tratamiento y alcantarillado				8736,00	
Materiales de construcción casa barrial				2586,60	
Mejoramiento 1 basureros				90,45	
Recolector desechos sólidos				1334,48	
SUBTOTAL		5376,00	5181,97	12747,53	23305,50



GOBIERNO AUTÓNOMO DESCENTRALIZADO PARROQUIAL RURAL DE PANZALEO



CONCEPTO	2014	2015	2016	2017	TOTAL
SAN JOSE DE CURIQUINGUE					
Material para la iglesia y casa barrial		4984,00			
Estudio adecentamiento casa barrial			484,38		
Adecantamiento casa barrial			6430,83		
Alarma Comunitaria			1158,29		
Mejoramiento 1 basureros				90,45	
Recolector desechos sólidos				1334,48	
SUBTOTAL		4984,00	8073,50	1424,93	14482,43
LAGUINATO					
Proyecto de Iluminación			5216,90		
Mejoramiento 1 basureros				90,45	
SUBTOTAL			5216,90	90,45	5307,35
BRISAS DE YAMBO					
			0,00	1334,48	
SUBTOTAL			0,00	1334,48	1334,48
VARIOS					
Actualización PDYOT		9649,39			
Adecuaciones deportivas	761,60	4141,92			
Trabajos casa Parroquial		2837,79			
Grupos Vulnerables	16570,50	17141,84	14997,83	21479,04	
Estudio Vía La Delicia - Tigualo			22800,00		
Orgánico funcional por procesos			1680,00		
Transporte GAD gestiones y entrega convocatorias			284,00		
Publicidad y Propaganda			2342,83		
Cambio aceite maquinaria GAD Provincial			114,24		
Arrendamiento volqueta y gallineta			662,00		
Materiales construcción diferentes sectores			330,02		
Proyecto fortalecimiento cultural parroquia Panzaleo			6499,14		
Gastos de capital bienes larga duración			20468,26		
Materiales construcción cerramiento ASOPRUV				3851,22	
Estructura metálica 4 totems parque de la Parroquia				350,00	
Estudio facilidades turísticas en la Laguna de Yambo				13440,00	
Pintura señalización vertical de seguridad ciudadana				1990,80	
Pintura corredor turístico de la parroquia				222,07	
Señalización gigantografías				179,20	
Pintura letras edificio GADPRP				11,78	
Arreglo baños coliseo de la Parroquia				49,91	
SUBTOTAL	17332,10	33770,94	70178,32	41574,02	162855,38
TOTAL	65546,27	168626,56	199410,35	162659,37	596242,55



GOBIERNO AUTÓNOMO DESCENTRALIZADO PARROQUIAL RURAL DE PANZALEO

GOBIERNO AUTÓNOMO DESCENTRALIZADO PARROQUIAL RURAL DE PANZALEO EJECUCIÓN PRESUPUESTARIA DEL 1 DE ENERO AL 31 DE DICIEMBRE DE 2017

PARTIDA	CUENTA	DETALLE	CODIFICADO	DEVENGADO	POR DEVENGAR
GASTO CORRIENTE					
51.01.05	REMUNERACIONES	SUELDOS SERVIDORES PUBLICOS GADPRP	37380,00	37380,00	0,00
51.01.01	SUBROGACIONES	VACACIONES SERVIDORES PUBLICOS	3114,72	2440,00	674,72
51.02.03	XIII SUELDO	DÉCIMO TERCER SUELDO	3115,00	3115,00	0,00
51.02.04	XIV SUELDO	DÉCIMO CUARTO SUELDO	2250,00	2250,00	0,00
51.06.01	APORTE PATRONAL	APORTE PATRONAL	4354,92	4354,92	0,00
51.06.02	FONDOS DE RESERVA	FONDOS DE RESERVA	3113,88	3113,88	0,00
53.01.04	ENERGÍA	ENERGÍA ELÉCTRICA	310,00	219,40	90,60
53.01.05	TELECOMUNICACIONES	TELECOMUNICACIONES	840,00	643,38	196,62
53.02.04	EDICIÓN, IMPRESIÓN Y PUBLICACIONES	EDICIÓN, IMPRESIÓN Y PUBLICACIONES RENDICIÓN DE CUENTAS	500,00	500,00	0,00
53.02.08	SERVICIO DE SEGURIDAD Y VIGILANCIA	SERVICIO DE SEGURIDAD Y VIGILANCIA EDIFICIO GADPRP	1083,00	1083,00	0,00
53.02.07	DIFUSIÓN, INFORMACIÓN Y PUBLICIDAD	DIFUSIÓN, INFORMACIÓN Y PUBLICIDAD PÁGINA WEB	291,33	275,44	15,89
53.07.02	ARRENDAMIENTO PAQUETES INFORMÁTICOS	ARRENDAMIENTO PAQUETE CONTABLE	285,00	285,00	0,00
53.07.04	MANTENIMIENTO Y REPARACIONES BIENES INFOR.	MANTENIMIENTO Y REP. EQUIPOS Y SISTEMAS INFORMAT.	143,98	143,98	0,00
53.08.04	MATERIALES OFICINA	MATERIALES OFICINA	210,00	208,60	1,40
53.08.05	MATERIALES DE ASEO	MATERIALES DE ASEO	140,00	135,04	4,96
57.02.01	SEGUROS	SEGUROS	154,00	154,00	0,00
57.02.03	COMISIONES BANCARIAS	COMISIONES BANCARIAS	123,73	113,78	9,95
58.01.02	APORTE CINCO POR MIL	APORTE CINCO POR MIL	831,83	831,83	0,00
58.01.04	3% CONAGOPARE 2017	3% CONAGOPARE 2017	5508,61	5236,47	272,14
TOTAL			63750,00	62483,72	1266,28
GASTO INVERSIÓN					
71.05.03	JORNALES	MANO DE OBRA CONSTRUCCIÓN TANQUE AGUA SAN JOSÉ DE JACHO	2196,45	2016,00	180,45
		MANO DE OBRA ADOQUINADO VÍA DE INGRESO CENTRO PARROQUIAL	5320,00	5319,33	0,67
73.02.17	DIFUSIÓN E INFORMACIÓN	MANTENIMIENTO ESPACIOS TURÍSTICOS DE LA PARROQUIA PARROQUIA	2618,40	2618,40	0,00
		MANTENIMIENTO DE LOS ESTADIOS DE LA DELICIA Y TIGUALO	2469,64	2469,64	0,00
		MEJORAMIENTO DE LA PLAZA DE PATAIN SUR (ILLAPUNGO)	3489,58	3489,58	0,00
73.04.19	INSTALACIÓN, MANTENIMIENTO Y REPARACIONES	MANTENIMIENTO JUEGOS INF. LA DELICIA, SAN FRANCISCO ULIVI, 11 CONTENEDORES	1785,00	1785,00	0,00
73.05.04	ARRENDAMIENTO MAQUINARIA	VARIOS SECTORES DE LA PARROQUIA	2195,14	2195,14	0,00
		ESTUDIOS TRAMO ALCANTARILLADO LA DELICIA	6000,00	2678,57	3321,43
73.06.05	ESTUDIOS Y DISEÑOS DE PROYECTOS	ESTUDIOS ALCANTARILLADO Y PLANTA TRATAMIENTO ULIVI SUR	9874,40	3900,00	5974,40
		ESTUDIO FACILIDADES TURISTICAS EN LA LAGUNA DE YAMBO	13440,00	8400,00	5040,00

Dirección: Calle Sixto Salazar y río Amazonas

Fono: 03-2738099 Cel: 0992569109

Mail: junta_panzaleo@hotmail.com

Salcedo - Cotopaxi



GOBIERNO AUTÓNOMO DESCENTRALIZADO PARROQUIAL RURAL DE PANZALEO

73.08.11	MATERIALES DE CONSTRUCCIÓN, ELÉCTRICOS Y PLOMERÍA	MATER. CONSTRUCCIÓN ADECENTAMIENTO CASA BARRIAL ULIVI SUR	2586,60	2586,60	0,00
		MATERIALES CONSTRUCCIÓN ASOPRUV	3851,22	3851,22	0,00
75.01.04	DE URBANIZACIÓN Y EMBELLECIMIENTO	PINTURA PARA SEÑALIZACIÓN VERTICAL DE SEGURIDAD CIUDADANA	2000,00	1990,80	9,20
		MEJORAMIENTO CONDUCCIÓN AGUA RIEGO TRAMO OCCIDENTAL CENTRO PARROQUIAL	1149,01	1149,01	0,00
		MATERIALES CONSTRUCCIÓN DIFERENTES SECTORES PARROQUIA	3524,99	3524,99	0,00
		MEJORAMIENTO CANCHA DEPORTIVA SAN FRANCISCO DE ULIVI	27537,63	26009,86	1527,77
75.05.01	OBRAS INFRAESTRUCTURA	RECOLECTORES DE BASURA	13344,80	13344,80	0,00
		GRADERÍOS Y CUBIERTA CALVARIO DEL CENTRO PARROQUIAL DE PANZALEO	24195,46	10721,33	13474,13
		CERRAMIENTO CEMENTERIO SAN JOSÉ DE CURIQUINGUE	8227,30	0,00	8227,30
		CONSTRUCCIÓN GRADERÍO EN EL ESTADIO DE TIGUALO	6108,23	2729,89	3378,34
		ADECENTAMIENTO BAÑOS EN EL BARRIO SAN JOSE DE JACHO	5620,43	5620,43	0,00
GRUPOS VULNERABLES		RECONSTRUCCIÓN SISTEMA RECOLECCIÓN DE AGUAS FLUVIALES Y DE RIEGO DE LA COMUNIDAD LA DELICIA	5000,00	0,00	5000,00
		CONVENIO MIES	2569,71	2569,71	0,00
		PROYECTO PRODUCTIVO	4992,00	4992,00	0,00
		CAMPAMENTO VACACIONAL	5155,85	5155,85	0,00
		INCENTIVOS ADULTOS MAYORES	6485,55	6485,55	0,00
		INCENTIVO AL DEPORTE A TRAVÉS DEL AUSPICIO DE LA COPA GAD PANZALEO	2275,93	2275,93	0,00
			174.013,32	127.879,63	46.133,69

OBRAS PENDIENTES POR PAGAR AÑO 2018

RECONSTRUCCIÓN SISTEMA RECOLECCIÓN DE AGUAS FLUVIALES Y DE RIEGO DE LA COMUNIDAD LA DELICIA	5000,00
CONSTRUCCIÓN GRADERÍO EN EL ESTADIO DE TIGUALO	3378,34
GRADERÍOS CALVARIO DEL CENTRO PARROQUIAL DE PANZALEO	13203,95
ESTUDIO FACILIDADES TURISTICAS EN LA LAGUNA DE YAMBO	5040,00
ESTUDIOS TRAMO ALCANTARILLADO LA DELICIA	3321,45
ESTUDIOS ALCANTARILLADO Y PLANTA TRATAMIENTO ULIVI SUR	4836,00
TOTAL POR PAGAR	34779,74

Dirección: Calle Sixto Salazar y río Amazonas

Fono: 03-2738099 Cel: 0992569109

Mail: junta_panzaleo@hotmail.com

Salcedo - Cotopaxi



GOBIERNO AUTÓNOMO DESCENTRALIZADO PARROQUIAL RURAL DE PANZALEO



Las gestiones realizadas:

GAD MUNICIPAL CANTÓN SALCEDO



Extensión de red de alcantarillado Lampata Chasqui



Bacheo de la vía La Delicia Tigualo



Limpeza de la vía de ingreso al cementerio del Centro Parroquial



Adecuamiento plaza San Francisco de Ulivi



Cerramiento planta de tratamiento Comunidad de Tigualo



Construcción baterías sanitarias comunidad Tigualo



Construcción baterías sanitarias comunidad San Francisco Ulivi



Adoquinado de las vía de ingreso a Nagsiche y en la ex línea férrea del Centro Parroquial

GAD PROVINCIAL DE COTOPAXI



Ensanchamiento de la vía Los Guarangos Comunidad La Delicia.



Limpeza de vías de la Parroquia.



Recuperación de los juegos tradicionales en la Parroquia Panzaleo.



Taller de fortalecimiento del idioma Kichwa en la Parroquia Panzaleo, proyecto ejecutado entre el GAD Municipal de Salcedo y el GAD Provincial Cotopaxi.

4. INVITACIÓN A MESAS DE TRABAJO A LOS ASISTENTES.

Se conforman mesas de trabajo, para analizar el informe obteniéndose las siguientes sugerencias:

COMISIÓN DE INFRAESTRUCTURA FÍSICA, EQUIPAMIENTOS Y ESPACIOS PÚBLICOS:

- Trabajar por el mejoramiento de vías de la Parroquia Panzaleo
- Culminación de proyectos de alcantarillado
- Regularización de los negocios de la vía E35, dotando de seguridad.



GOBIERNO AUTÓNOMO DESCENTRALIZADO PARROQUIAL RURAL DE PANZALEO

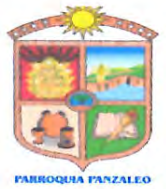

COMISIÓN PARA EL FOMENTO DE ACTIVIDADES PRODUCTIVAS, AGROPECUARIA, TURISMO Y SEGURIDAD ALIMENTARIA.

- Preparar talleres y asesoramiento de producción agropecuaria
- Mayor impulso en el desarrollo artístico y cultural de la Parroquia
- Repotenciación del turismo ecológico, gastronómico, artesanal

COMISIÓN DE SEGURIDAD, SALUD, CULTURA, DEPORTE Y GESTIÓN AMBIENTAL.

- Seguir trabajando por la seguridad ciudadana a través del mejoramiento del alumbrado público
- Instalación de semáforos en la vía principal E35

COMISIÓN DE PROMOCIÓN DE LA ORGANIZACIÓN CIUDADANA, VIGILANCIA DE EJECUCIÓN DE OBRAS Y LA CALIDAD DE LOS SERVICIOS PÚBLICOS.

- Trabajo de acuerdo con las necesidades de los sectores y en lo social ayuden a las personas con discapacidad y adultos mayores.
- Apoyar en lo social a grupos de prioridad infantil y adultos mayores.

5. ESTABLECIMIENTO DE ACUERDOS CIUDADANOS

Se analizan las sugerencias, acordándose lo siguiente:

En relación con el requerimiento de mejoramiento vial de la Parroquia, se esta coordinando con la prefectura de Cotopaxi para la ejecución de las vías Patate - San Francisco de Uliví, vía de ingreso a La Laguna de Yambo.

Un trabajo mancomunado con ELEPCO permitirá la ejecución de alumbrado en toda la parroquia para el año 2018.

Para seguridad se gestionará la instalación del semáforo en la vía E35.

El compromiso del trabajo por los grupos vulnerables como se ha realizado en los últimos cuatro años.

6. CLAUSURA DE LA SESIÓN.

No teniendo más que tratar se clausura la sesión siendo las 16h30 pm.

Sr. María Mora
PRESIDENTE GADPRP



Ing. Cristina Figlla
SECRETARIA TESORERA GADPRP



GOBIERNO AUTÓNOMO DESCENTRALIZADO PARROQUIAL RURAL DE PANZALEO



ANEXOS FOTOGRAFÍAS PROGRAMA RENDICIÓN CUENTAS





GOBIERNO AUTÓNOMO DESCENTRALIZADO PARROQUIAL RURAL DE PANZALEO





GOBIERNO AUTÓNOMO DESCENTRALIZADO PARROQUIAL RURAL DE PANZALEO



SUGERENCIA CIUDADANA

RENDICIÓN DE CUENTAS 2017
GADPR PANZALEO



Ciudadano (a): Sra. Susana Jarama
 Teléfono: 0995 591 191 Correo electrónico: _____
 Fecha: 23 de marzo de 2018
 Aporte ciudadano: _____
 K.M. sugerencia: Mejorar la conectividad entre las comunidades
 Lugar: Intero
 A. Jefe Municipal: _____

 FIRMA: _____

GADPR PANZALEO

Ciudadano (a): Eduin Paredes
 Teléfono: 0997753320 Correo electrónico: fabianhe75@outlook.com
 Fecha: 23 de marzo de 2018
 Aporte ciudadano: _____
Tutor de mejorar la visibilidad de la parroquia y sus comunidades, con datos exactos sobre comunidad, GAD, parroquia, Cantonal y Prefectura.

 FIRMA: 

RENDICIÓN DE CUENTAS 2017
GADPR PANZALEO

Ciudadano (a): Clara Rocío Jiménez Salazar
 Teléfono: 0986526124 Correo electrónico: ana-erj@hotmail.com
 Fecha: 23 de marzo de 2018
 Aporte ciudadano: _____
Financiar un proyecto para mejorar la seguridad ciudadana

 FIRMA: _____



**GOBIERNO AUTÓNOMO DESCENTRALIZADO
PARROQUIAL RURAL DE PANZALEO**

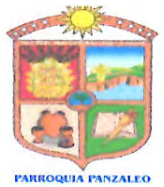

GADPR PANZALEO

Ciudadano(a) **NANCY CRUZ DE GUTIERREZ**
 Teléfono: **0984930865** Correo electrónico: **nancyje@panzaleo.com**
 Fecha: 23 de marzo de 2018

Aporte ciudadano:

*Felicitaciones por el trabajo del G.A.D de la Topografía, de manera especial al Sr. Javier Mora, presidente por toda su gestión.
 Felicitaciones por la COORDINACION DEL TRABAJO Y EL APORTE del G.A.D Municipal del Cantón, esta es la forma de trabajar en bien del Pueblo. Sean felicitada.*

FIRMA: *[Firma manuscrita]*

**RENDICION DE CUENTAS 2017
GADPR PANZALEO**

Ciudadano(a) **HÉCTOR C. GUTIÉRREZ**
 Teléfono: **0996726722** Correo electrónico: **haguti@panzaleo.com**
 Fecha: 23 de marzo de 2018

Aporte ciudadano:

*FELICITACIONES AL Sr. PRESIDENTE DEL COM. PARROQUIAL Y A LOS VOCALES POR ESTE SIABOSO EMPEZADO A TODOS LOS NIVEL DE LA PARROQUIA.
 LEGAL TRABAJANDO CON UNA BUENA RESPONSABILIDAD PARA BENEFICIO Y BIENESTAR DE LA PARROQUIA PANZALEO*

FIRMA: *[Firma manuscrita]*



**GOBIERNO AUTÓNOMO DESCENTRALIZADO
PARROQUIAL RURAL DE PANZALEO**

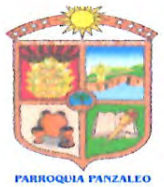

**RENDICION DE CUENTAS 2017
GADPR PANZALEO**



Ciudadano (a): MILTON PANZALEO
 Teléfono: 0992533111 Correo electrónico:
 Fecha: 23 de marzo de 2018

Aporte ciudadano

Se sugiere se realice los trabajos en el sector de J. De Saraguro los cuales también se el sector de la Triguera y también de los sectores que se encuentran del Varadero de los Melones.

FIRMA:

**RENDICION DE CUENTAS 2017
GADPR PANZALEO**



Ciudadano (a): NEVER ZAPATA
 Teléfono: 0997444444 Correo electrónico: neverzapata@gmail.com
 Fecha: 23 de marzo de 2018

Aporte ciudadano

Reclamaciones Sr. Mario Mora y Vocales

Sugerencia: Tratar de regular los negocios de la vía E-35, Detonados de Seguridad

FIRMA:



**GOBIERNO AUTÓNOMO DESCENTRALIZADO
PARROQUIAL RURAL DE PANZALEO**



**RENDICION DE CUENTAS 2017
GADPR PANZALEO**



Ciudadano(a): *Ligia Barrera*

Teléfono: *0933991114*

Correo electrónico:

Fecha: 25 de marzo de 2018.

Aporte ciudadano:

- *Mantenimiento de las áreas de gestión, actividades de*
- de gestión y de apoyo a las actividades de gestión.*
- *Construcción de una plaza local comunal.*
- *Talleres y desarrollo de la agricultura.*

FIRMA

**RENDICION DE CUENTAS 2017
GADPR PANZALEO**



Ciudadano(a): *Bolívar Solís*

Teléfono: *0998861072*

Correo electrónico: *buss1965@hotmail.com*

Fecha: 25 de marzo de 2018.

Aporte ciudadano:

- *Aprobación de los Recursos naturales para el desarrollo*
- del Turismo Ecológico, Gastronómico*
- *Arsenal - Mejoramiento de la Calidad Rural.*

- *Apoyo en lo social a grupos de prioridad*
- infantil y adulto mayor.*

- *Felicitar por el Trabajo realizado en este periodo.*

FIRMA



**GOBIERNO AUTÓNOMO DESCENTRALIZADO
PARROQUIAL RURAL DE PANZALEO**



GADPR PANZALEO



Ciudadano (a) ERDAN CONDAMA
 Telefono 0986045076 Correo electrónico: erdancondama@gmail.com
 Fecha: 23 de marzo de 2018

Aporte ciudadano

Felicidades por su informe de trabajo, continúan trabajando en equipo. Nuestro pueblo como Centro Parroquial trabaja más por la seguridad ciudadana ya que tenemos en este tiempo muchas robos a domicilio.

FIRMA: 

**RENDICION DE CUENTAS 2017
GADPR PANZALEO**



Ciudadano (a): Jose Jorda
 Teléfono: 0981951949 Correo electrónico: josejorda@hotmail.com
 Fecha: 23 de marzo de 2018

Aporte ciudadano

Felicidades por el trabajo cumplido en beneficio de las comunidades.

Peticiones:

- Terminación del alcantarillado
- Ampliación de las vías
- Adhesentamiento del estudio

FIRMA: 



GOBIERNO AUTÓNOMO DESCENTRALIZADO PARROQUIAL RURAL DE PANZALEO



RENDICION DE CUENTAS 2017 GADPR PANZALEO



Ciudadano (a):

Teléfono: Correo electrónico:

Fecha: 23 de marzo de 2018

Aporte ciudadano

*Felicitaciones a los miembros de la junta
Parroquial de Panzaleo por su gestión que trabajan de
acuerdo a las necesidades de los sectores y en
lo social ayudan a las personas con discapacidad
y adultos mayores.*

FIRMA:

RENDICION DE CUENTAS 2017 GADPR PANZALEO



Ciudadano (a): *Berac Alberto Cadena*

Teléfono: *2295785* Correo electrónico: *cadenaalberto@hotmail.com*

Fecha: 23 de marzo de 2018

Aporte ciudadano

*Mejoramiento de zona sector oriental de Rotaris Via turística
a Yumbo.*

** Alumbado público en todos los sectores incrementar*

** Construcción de una nueva casa comunal*

** Talleres y capacitación de producción agropecuaria*

FIRMA:



GOBIERNO AUTÓNOMO DESCENTRALIZADO PARROQUIAL RURAL DE PANZALEO



CONSTATACIÓN ASISTENCIA
RENDICIÓN CUENTAS DEL AÑO 2017 ⁶⁴
(DELIBERACIÓN PÚBLICA)

Nº	NOMBRES Y APELLIDOS	SECTOR	C.I.	FIRMA
1	Martha Conato	Cevicungus	0501029169	<i>Martha Conato</i>
2	Edwin Paredes	Patain	050238450-6	<i>Edwin Paredes</i>
3	Ligia Barrera	Patain	1803513519	<i>Ligia Barrera</i>
4	SMITH VINCIS	Patain	050197636-8	<i>Smith Vincis</i>
5	ISABEL LEMAYO	PANZALEO	050267091-7	<i>Isabel Lemayo</i>
6	Alex GOMEZ	Zaguinabo	1803582263	<i>Alex Gomez</i>
7	Luz Cheliquinga	Ulivi	0502030892	<i>Luz Cheliquinga</i>
8	Zoila Cheliquinga	Ulivi	050169945-8	<i>Zoila Cheliquinga</i>
9	Beyron Ortiz	DE JORN. D. Financia P.	0501850505	<i>Beyron Ortiz</i>
10	Martha Conato	Panzaleo	0502195324	<i>Martha Conato</i>
11	Wilson Duarte	Ligealo	1802379024	<i>Wilson Duarte</i>
12	Manuel Poque	LEDEPAD	1800439828	<i>Manuel Poque</i>
13	Juan Velazquez	Lampiza BARRIO	0502053945 1000562239	<i>Juan Velazquez</i>
14	Milton Albuja	1371504 DE YAMBO		<i>Milton Albuja</i>
15	MARCO V. MULLO T.	DIRECTOR DD:PP	0502493430	<i>Marco V. Mullo T.</i>
16	Idwen Zapata	6to Jorces D. P. Soc. I	05021704-6	<i>Idwen Zapata</i>

Dirección: Calle Sexto Salazar y río Amazonas
Fono: 03-2738099 Cel: 0992569109
Mail: junta_panzaleo@hotmail.com
Salcedo - Cotopaxi



GOBIERNO AUTÓNOMO DESCENTRALIZADO PARROQUIAL RURAL DE PANZALEO



CONSTATACIÓN ASISTENCIA
RENDICIÓN CUENTAS DEL AÑO 2017
(DELIBERACIÓN PÚBLICA)

Nº	NOMBRES Y APELLIDOS	SECTOR	C.I.	FIRMA
17	Hugo Leora Acosta Obes		0501272861	<i>[Firma]</i>
18	José Acosta	La Delicia	0520851548	<i>[Firma]</i>
19	Ivan Patricio Abi Vocel Cas		180308835-8	<i>[Firma]</i>
20	Juan Carlos	Panaleo	050291944-2	<i>[Firma]</i>
21	Jorge Calvache S.	Rábido Biseca Radio	050157161-2	<i>[Firma]</i>
22	Santiago Moñaz	San Miguel	0503773461	<i>[Firma]</i>
23	Luis Conalata	Panzaleo	0503957581	<i>[Firma]</i>
24	JUAN CARLOS CONALATA	Salcedo	0503064049	<i>[Firma]</i>
25	P. Manuel Jofre	centro	0501594207	<i>[Firma]</i>
26	Ciruela Benavides Tello	Panzaleo	05-0096269-4	<i>[Firma]</i>
27	Ampero Campare	Buguelo	180254622-1	<i>[Firma]</i>
28	EFRAIN CONALATA	CENTRO PARROQUIA 2	050193192-7	<i>[Firma]</i>
29	ALICIA FORSECA JACOME	ESCUELA PEDRU CARBO	0501541817	<i>[Firma]</i>
30	CONSEJO VIEJASCO	GADPR-Hualalillo	050325759-2	<i>[Firma]</i>
31	Aliona Guala	GADPR Hualalillo	0503689887	<i>[Firma]</i>
32	Adriana Toaquiza	GADPR Hualalillo	050363903-1	<i>[Firma]</i>

Dirección: Calle Sixto Salazar y río Amazonas
Fono: 03-2738099 Cel: 0992569109
Mail: junta_panzaleo@hotmail.com
Salcedo - Cotopaxi



GOBIERNO AUTÓNOMO DESCENTRALIZADO PARROQUIAL RURAL DE PANZALEO



CONSTATAción ASISTENCIA RENDICIÓN CUENTAS DEL AÑO 2017 (DELIBERACIÓN PÚBLICA)

N°	NOMBRES Y APELLIDOS	SECTOR	C.I.	FIRMA
33	Maria Lopez	Liga	0501838445	
34	Gustena Teslla	Gad Panzaleo	0503016982	
35	Jane Santos	Comunidad. Ulivi	1204421646	
36	Mercedes Cocpata	Lampoto Chosqui	0503472747	
37	Delia Coave	Panzaleo	0503618134	
38	Nelly Guacha	Panzaleo	1802441282	
39	Anibal Coave	Panzaleo	0501402093	
40	Dama Jiménez	Panzaleo	0501817233	
41	Patricio Chorro	Panzaleo		
42	Fernanda Acosta	GAD Panzaleo	0503115206	
43	Juan Carlos Balsora	La Delicia	0502638364	
44	Ana Acosta	La Delicia	0503709220	
45	Carmen Haraujo	GAD ATJH	1718525936	
46	Diana Peralta	Panzaleo	0503442709	



GOBIERNO AUTÓNOMO DESCENTRALIZADO PARROQUIAL RURAL DE PANZALEO



CONSTATACIÓN ENTREGA INVITACIÓN PROGRAMA DE RENDICIÓN DE CUENTAS DEL AÑO 2017

N°	NOMBRES Y APELLIDOS	INSTITUCIÓN O BARRIO	FIRMA
	Maria Lagos	Liga Parroquial Panzaleo	
	Matthias Cevallos	Comunidad Polifónica	
	Byron Ortiz	U.E. José de la Cruz	
	P. Manuel Safo	Parroco	
	Susana Nelson	Junta Agua Potable	
	Carmen Amelia Guañana	San José de Guaymas	
	Yolaly Jarama	es Panzaleo	
	Fabiola Torquiza	Comunidad Cotacachi	
	Stephanie Bonilla	GADPC	
	MIRIAM VEGA	PPGRPC	
	MARIA NEGRETE	PROYECTO MUNICIPAL	
	Hugo Quimbita	Radio San Miguel	
	Edid Compañón	Radio Brisa	
	Estefanía Toro	GAD Salcedo	
	Edison Cevallos	Junta Promocional	
	Martha Rojas		

GAD SALCEDO | Patronato de Amparo Social
RECIBIDO
Fecha: _____ Hora: _____



GOBIERNO AUTÓNOMO DESCENTRALIZADO PARROQUIAL RURAL DE PANZALEO



Nº	NOMBRES Y APELLIDOS	INSTITUCIÓN O BARRIO	FIRMA
1	Lorge Buloreo	Santa La Delicia	<i>[Signature]</i>
2	Edinson Pulgarín	San José de Yumbo	<i>[Signature]</i>
3	Gonzalo Chuleiso	Junta Rodulfo Achiligango	<i>[Signature]</i>
4	Nancy Lascano	Barrio La Delicia	<i>[Signature]</i>
5	EDUARDO TAPIA	MAG-PANZALEO	<i>[Signature]</i>
6	Pd. Mendoza Dorwin	UPC-Patain	<i>[Signature]</i>
7	Sebastian Romero	Sistema Participación Ciudadana	<i>[Signature]</i>
8	FABIAN GUARDIA	JUNTA DE AGUA DE RIEGO TIGUASO	<i>[Signature]</i>
9	Francisco GUANO	BARRIO TIGUASO	<i>[Signature]</i>
10	Carmen Jerez	Comunidad Patain	<i>[Signature]</i>
11	Jessica Chilquinga	Infocentro Patain	<i>[Signature]</i>
12	Jane Cantos	San Francisco de Ulivi	<i>[Signature]</i>
13	Lidia Tijon	ASOPRUV	<i>[Signature]</i>
14	Coramir Salazar	Ulivi Sur	<i>[Signature]</i>
15	Leonardo Fonseca	Junta Regadío Patain	<i>[Signature]</i>
16	Fanny Procel	Transportes Patain	<i>[Signature]</i>
17	Narcisca Bruch	Laguinato	<i>[Signature]</i>
18	Margarita Ortiz	Plaza de la Ortíz Brisas de Yumbo	<i>[Signature]</i>
19	Narcisca Jaime V.	UE "Néstor Mac. Miro"	<i>[Signature]</i>
20	Alicia Fonseca S	Escuela "Pedro Cosbe"	<i>[Signature]</i>



GOBIERNO AUTÓNOMO DESCENTRALIZADO PARROQUIAL RURAL DE PANZALEO



ACTA SESIÓN SISTEMA DE PARTICIPACIÓN CIUDADANA PARA LA EVALUACIÓN CIUDADANA AL INFORME DE RENDICIÓN DE CUENTAS DEL AÑO 2017

En la Parroquia Panzaleo del Cantón Salcedo, Provincia de Cotopaxi se reúnen en sesión general el 26 de febrero de 2018, con la finalidad de tratar el único punto del orden del día:

- EVALUACIÓN CIUDADANA AL INFORME DE RENDICIÓN DE CUENTAS DEL GADPR PANZALEO CORRESPONDIENTE AL PERIODO 01 DE ENERO AL 31 DE DICIEMBRE DE 2017.

DESARROLLO:

Con la presencia de los señores Eva Hernández, Franklin Cocha, Edison Malliquinga representantes del Barrio San José de Jacho, los señores Patricio Guato, Nancy Guato, César Balseca representantes de la Comunidad San Francisco de Ulivi, Lcdo. Juan Velasque representante de la Comunidad Lampata Chasqui, Sra. Silvia Cabrera representante del Barrio San José de Curiquingue, Raúl Balseca representante de ASOPRUV, Dr. Manuel Coque presidente Liga Parroquial de Panzaleo, Sr. Efraín Cunalata presidente del Centro Parroquial, las señoras Luz Chiliquinga, Zoila Chiliquinga y Mary Tiglla representantes de Ulivi Sur, Sra. Alicia Fonseca representante de la Comunidad de La Delicia, Sra. Amparo Campaña representante grupo de mujeres Tigualo, Sr. Elías Malliquinga presidente Comunidad de Tigualo, Sr. Milton Albuja presidente sector Brisas de Yambo, Ing. Diana Peralta representante Infocentro Panzaleo, Sr. Mario Mora presidente GADPRP, Ing. Patricio Abril vicepresidente GADPRP, Ing. Fernanda Acosta vocal GADPRP, Lcdo. Hugo Lema vocal GADPRP y la Ing. Cristina Tiglla secretaria tesorera GADPRP.

Sr. Mario Mora en calidad de presidente del GADPRP y del Sistema de participación Ciudadana de Panzaleo, transmite un saludo cordial y afectuoso a todos los presentes, ya que de esta manera se podrá llevar a cabo la presente reunión con la finalidad de dar a conocer a la ciudadanía todas las actividades que se han realizado en beneficio de cada uno de los sectores y asociaciones que conforman la Parroquia Panzaleo, de esta manera deja instalada la reunión y se procede a tratar el punto del orden del día.



GOBIERNO AUTÓNOMO DESCENTRALIZADO PARROQUIAL RURAL DE PANZALEO



Interviene la Ing. Cristina Tiglla SECRETARIA TESORERA DEL GADPRP quien presenta el informe de rendición de cuentas del 01 de enero al 31 de diciembre bajo el siguiente detalle:

DEL 01 DE ENERO AL 31 DE DICIEMBRE DE 2017

PRESUPUESTO AÑO 2017 \$178463,42	
GASTO CORRIENTE	63750,00
GASTO INVERSIÓN	96867,08
GASTO GRUPOS VULNERABLES	17846,34

PRESUPUESTO GASTO INVERSIÓN AÑO 2017	
RECAUDACIÓN EFECTIVA DEL 01/01/2017 AL 31/12/2017	
DISPONIBLE BANCOS AL 01/01/2017	27270,05
TRANSFERENCIAS POR COBRAR AÑO 2016	13039,54
RECUPERACIÓN IVA	37731,87
PRESUPUESTO RETROACTIVO AÑO 2016	1209,88
(-) Cuentas por Pagar año 2016	19951,44
TOTAL RECAUDADO AÑO 2017	59299,9

	PRESUPUESTO AÑO 2017		
	2016	2017	TOTAL
CORRIENTE	0,00	63750,00	63750,00
INVERSIÓN	59299,90	96867,08	156166,98
GRUPOS VULNERABLES	0	17846,34	17846,34
TOTAL			237763,32

GASTOS DEL 01/01/2017 AL 31/12/2017



GOBIERNO AUTÓNOMO DESCENTRALIZADO PARROQUIAL RURAL DE PANZALEO



GASTOS DEL 01/01/2017 AL 31/12/2017

	DETALLE	PAGADO	TOTAL
GASTO CORRIENTE	SUELDOS MAS BENEFICIOS DE LEY SERVIDORES PÚBLICOS GADPRP	50213,8	62483,72
	SUBROGACIONES SERVIDORES PÚBLICOS GADPRP	2440,00	
	SERVICIOS BÁSICOS GADPRP	862,78	
	EDISIÓN, IMPRESIÓN Y PUBLICACIONES REVISTAS RENDICIÓN CUENTAS	500	
	SERVICIO DE SEGURIDAD Y VIGILANCIA EDIFICIO GADPRP	1083	
	DIFUSION, INFORMACION Y PUBLICIDAD PÁGINA WEB	275,44	
	ARRENDAMIENTO PAQUETE CONTABLE	285	
	MANTENIMIENTO Y REP. EQUIPOS Y SISTEMAS INFORMAT.	143,98	
	MATERIALES OFICINA	208,6	
	MATERIALES DE ASEO	135,04	
	SEGUROS	154,00	
	COMISIONES BANCARIAS	113,78	
	APORTE CINCO POR MIL CONTRALORÍA GENERAL DEL ESTADO	831,83	
	3% CONAGOPARE 2017	5236,47	



GOBIERNO AUTÓNOMO DESCENTRALIZADO PARROQUIAL RURAL DE PANZALEO



GASTO INVERSIÓN

BARRIO O COMUNIDAD	DETALLE	VALOR	TOTAL
CENTRO PARROQUIAL PANZALEO	ARREGLO BAÑOS CENTRO PARROQUIAL (PARQUE CENTRAL)	184,90	34.330,30
	MANO DE OBRA ADOQUINADO VÍA DE INGRESO NAGSICHI	5319,33	
	ILUMINACION VÍA DE INGRESO NAGSICHI BARRIO EL PROGRESO	1036,51	
	MEJORAMIENTO BASURERO (1)	90,45	
	150 MTS DE ENCOFRADO PARA BORDILLO EN LA EX LINEA FERRIA	960,34	
	SEÑALIZACIÓN VERTICAL INGRESO CENTRO PARROQUIAL	330,00	
	PROYECTO DE RECOLECCIÓN DE DESECHOS SÓLIDOS	1334,48	
	CONSTRUCCIÓN DE GRADERÍO Y CUBIERTA EN EL CALVARIO DEL CENTRO PARROQUIAL	23925,28	
LA DELICIA	MEJORAMIENTO CONDUCCIÓN AGUA RIEGO EN EL TRAMO OCCIDENTAL	1149,01	14507,47
	INSTALACIÓN DE LÁMPARAS E ILUMINACIÓN MOLLE DE LAS ALMAS	602,72	
	MANTENIMIENTO DEL ESTADIO (TIERRA NEGRA Y FERTILIZANTES)	979,82	
	MANTENIMIENTO JUEGOS INFANTILES	500	
	MEJORAMIENTO BASURERO (1)	90,45	
	ESTUDIOS TRAMO DE ALCANTARILLADO	6000	
	PROYECTO DE RECOLECCIÓN DE DESECHOS SÓLIDOS	1334,48	
	RECONSTRUCCIÓN SISTEMA RECOLECCIÓN DE AGUAS FLUVIALES Y DE RIEGO	5000	
PATAÍN	6 REFLECTORES LED Y UNA CAJA VOLTAJE PATAIN	1.363,44	6.368,45
	CUBIERTA EN LA PLAZA DE PATAIN SUR (ILLAPUNGO)	3489,58	
	MEJORAMIENTO BASURERO (2)	180,95	
	PROYECTO DE RECOLECCIÓN DE DESECHOS SÓLIDOS	1334,48	
SAN FRANCISCO DE ULIVI	MEJORAMIENTO CANCHA DEPORTIVA	26009,86	28709,21
	INSTALACIÓN DE LÁMPARAS E ILUMINACIÓN MIRADOR ULIVI	629,17	
	MANTENIMIENTO JUEGOS INFANTILES	290	
	MEJORAMIENTO BASURERO (1)	90,45	
	TUBOS Y ACCESORIOS PARA EMPATAR ALCANTARILLADO A LAS BATERÍAS SANITARIAS	355,25	
ULIVI SUR	PROYECTO DE RECOLECCIÓN DE DESECHOS SÓLIDOS	1334,48	12747,53
	ESTUDIOS PLANTA TRATAMIENTO Y ALCANTARILLADO	8736	
	MEJORAMIENTO BASURERO (1)	90,45	
	MATERIALES DE CONSTRUCCION CASA COMUNAL	2586,6	
SAN JOSE DE JACHO	PROYECTO DE RECOLECCIÓN DE DESECHOS SÓLIDOS	1334,48	9881,98
	MANO DE OBRA CONSTRUCCION TANQUE	2016	
	MEJORAMIENTO BASURERO (1)	90,45	
	7 HORAS RETROSCAVADORA LIMPIEZA VIA SAN JOSE DE JACHO - TIGUALO	159,6	
	8 TUBOS DE 2" #6 POSTE Y ELECTRODOS TANQUE DE AGUA POTABLE	217,02	
	35 TUBOS PVC Y PINTURA EXTERIOR CASA BARRIAL	444,00	
TIGUALO	PROYECTO DE RECOLECCIÓN DE DESECHOS SÓLIDOS	1334,48	9023
	MEJORAMIENTO DE LAS BATERÍAS SANITARIAS	5620,43	
	MANTENIMIENTO DEL ESTADIO (TIERRA NEGRA Y FERTILIZANTES)	1489,84	
	MEJORAMIENTO BASURERO (1)	90,45	
SAN JOSÉ DE CURIQUINGUE	PROYECTO DE RECOLECCIÓN DE DESECHOS SÓLIDOS	1334,48	1424,93
	CONSTRUCCIÓN DE GRADERÍOS EN EL ESTADIO DE TIGUALO	6108,23	
LAMPATA CHASQUI	MEJORAMIENTO BASURERO (1)	90,45	2667,55
	48 HORAS DE RETROSCAVADORA LAMPATA CHASQUI	1075,2	
	MEJORAMIENTO BASURERO (1)	90,45	
BRISAS DE YAMBO	ROLLOS DE CABLE Y TAPE LAMPATA CHASQUI	167,42	1334,48
	PROYECTO DE RECOLECCIÓN DE DESECHOS SÓLIDOS	1334,48	
LAGUINATO	PROYECTO DE RECOLECCIÓN DE DESECHOS SÓLIDOS	1334,48	1334,48
ASOPRUV	MEJORAMIENTO BASURERO (1)	90,45	90,45
PARROQUIA TOTAL	MATERIALES DE CONSTRUCCIÓN CERRAMIENTO DE LA FÁBRICA	3851,22	16243,76
	ESTRUCTURA METALICA 4 TOTEMS PARQUE DE LA PARROQUIA	350	
	ESTUDIO FACILIDADES TURÍSTICAS EN LA LAGUNA DE YAMBO DE LA PARROQUIA	13440	
	PINTURA SEÑALIZACIÓN VERTICAL DE SEGURIDAD CIUDADANA EN LA PARROQUIA	1990,8	
	PINTURA PARA EL CORREDOR TURISTICO DE LA PARROQUIA	222,07	
	SEÑALIZACION (GIGANTOGRAFIAS) PARROQUIA	179,20	
	PINTURA LE TRAS EL EDIFICIO GAD PANZALEO	11,78	
ARREGLO BAÑOS COLISEO DE LA PARROQUIA	49,91		
TOTAL GASTO INVERSIÓN			141.180,33

Dirección: Calle Sexto Salazar y río Amazonas
Fono: 03-2738099 Cel: 0992569109
Mail: junta_panzaleo@hotmail.com
Salcedo - Cotopaxi



GOBIERNO AUTÓNOMO DESCENTRALIZADO PARROQUIAL RURAL DE PANZALEO



ATENCIÓN GRUPOS VULNERABLES			
CONVENIO MIES ATENCIÓN 160 ADULTOS MAYORES (Centro Parroquial, La Delicia, Patataín, San Francisco de Uliví, Uliví Sur, San José de Jacho, Tigualo, San José de Curiquingue, Lampata Chasqui)	MATERIAL DIDÁCTICO	375,21	2569,71
	TRANSPORTE ADULTOS MAYORES	224,00	
	HOMENAJE DÍA DE LA MADRE	800,00	
	HOMENAJE DÍA DEL PADRE	800,00	
	HOMENAJE ADULTO MAYOR DE LA PARROQUIA	370,50	
PROYECTO FORTALECIMIENTO DE LA CAPACIDAD COGNITIVA, EL ESPARCIMIENTO, DISTRACCIÓN DEL ADULTO MAYOR DE LA PARROQUIA PANZALEO (160 BENEFICIARIOS)	CENTRO PARROQUIAL (17 BENEFICIARIOS)	530,40	4.992,00
	LA DELICIA (15 BENEFICIARIOS)	468	
	SAN JOSÉ DE CURIQUINGUE (14 BENEFICIARIOS)	436,8	
	LAMPATA CHASQUI (13 BENEFICIARIOS)	405,6	
	SAN JOSÉ DE JACHO (19 BENEFICIARIOS)	592,8	
	ULIVI SUR (8 BENEFICIARIOS)	249,6	
	BRISAS DE YAMBO (3 BENEFICIARIOS)	93,6	
	SAN FRANCISCO DE ULIVI (18 BENEFICIARIOS)	561,6	
	LAGUINATO (4 BENEFICIARIOS)	124,8	
	TIGUALO (19 BENEFICIARIOS)	592,8	
PATAIN (30 BENEFICIARIOS)	936		
CAMPAMENTO VACACIONAL DIRIGIDO A NIÑOS, NIÑAS Y JOVENES DE LA PARROQUIA PANZALEO (209)	UNIFORMES	2251,45	5155,85
	TRANSPORTE GIRA OBSERVACIÓN	1.800,00	
	CERTIFICADOS Y LOGÍSTICA	575,20	
	REFRIGERIO CIERRE	529,2	
INCENTIVOS ADULTOS MAYORES	CENTRO PARROQUIAL (43 BENEFICIARIOS)	580,93	6485,55
	LAMPATA CHASQUI (52 BENEFICIARIOS)	702,52	
	BRISAS DE YAMBO (11 BENEFICIARIOS)	148,91	
	SAN JOSÉ DE CURIQUINGUE (41 BENEFICIARIOS)	553,91	
	LAGUINATO (11 BENEFICIARIOS)	148,61	
	TIGUALO (39 BENEFICIARIOS)	526,99	
	SAN JOSÉ DE JACHO (49 BENEFICIARIOS)	661,99	
	ULIVI SUR (23 BENEFICIARIOS)	310,73	
	SAN FRANCISCO DE ULIVI (43 BENEFICIARIOS)	580,93	
	PATAIN (132 BENEFICIARIOS)	1783,47	
LA DELICIA (36 BENEFICIARIOS)	486,56		
INCENTIVO AL DEPORTE A TRAVÉS DEL AUSPICIO DE LA COPA GAD PANZALEO	TROFOS Y MEDALLAS	1520,01	2275,93
	2 JUEGOS DE REDES DE FUTBOL, 4 BALONES DE FUTBOL, 8 BANDEROLAS ESQUINERAS	745,92	
TOTAL ATENCIÓN GRUPOS VULNERABLES			21479,04

GASTOS DEL 01/01/2017 AL 31/12/2017

	ASIGNADO	PAGADO
GASTO CORRIENTE	63750	62483,72
GASTO INVERSIÓN	156166,98	141180,33
GASTO GRUPOS VULNERABLES	17846,34	21479,04
TOTAL GASTOS		225143,09

SALDO POR DEVENGAR (CERRAMIENTO CEI) 12620,23



GOBIERNO AUTÓNOMO DESCENTRALIZADO PARROQUIAL RURAL DE PANZALEO



GOBIERNO AUTÓNOMO DESCENTRALIZADO PARROQUIAL RURAL PANZALEO

CUADRO: RESUMEN OBRAS EJECUTADAS

PERIODO: del 15 de Mayo del 2014 al 31 de Diciembre del 2017

CONCEPTO	2014	2015	2016	2017	TOTAL
PATAIN					
Estudio planta tratamiento	8597,83				
Infocentro	5620,57				
Estudios cubierta		5600,00			
Baterías sanitarias Illapungo		5499,98			
Cubierta		60581,89			
12mts malla arcos fútbol		300,00			
12 qq cemento adcentamiento cancha			94,20		
Materiales eléctricos instalación reflectores cancha			240,08		
4 canecas de pintura cementerio			293,89		
Cámara de videovigilancia			1700,60		
Proyecto de Iluminación			7221,82		
6 reflectores led y una caja voltaje plaza central				1363,44	
Cubierta en la plazoleta de Patain Sur (Illapungo)				3489,58	
Mejoramiento 2 basureros				180,95	
Recolector desechos sólidos				1334,48	
SUBTOTAL	14218,40	71981,87	9550,59	6368,45	102119,31
CENTRO PARROQUIAL					
Estudios planta tratamiento	10167,00				
Embellecimiento plaza		9324,99			
Materiales construcción bodega		2402,92			
Extensión de redes de alcantarillado barrio Progreso y Oriente			6395,57		
Alarma Comunitaria			1158,29		
Proyecto de Iluminación			4320,88		
Arreglo de los baños del parque central				184,90	
Mano de obra adoquinado vía de Ingreso Nagsiche				5319,33	
Iluminación vía de ingreso Nagsiche Barrio Progreso				1036,51	
150 mts de encofrado para bordillo ex línea férrea				960,34	
Señalización vertical ingreso Centro parroquial				330,00	
Mejoramiento conducción agua riego sector occidental				1149,01	
Construcción de graderío y cubierta en el Calvario				23925,28	
Mejoramiento 1 basureros				90,45	
Recolector desechos sólidos				1334,48	
SUBTOTAL	10167,00	11727,91	11874,74	34330,30	68099,95

Dirección: Calle Sixto Salazar y río Amazonas
Fono: 03-2738099 Cel: 0992569109
Mail: junta_panzaleo@hotmail.com
Sacado - Cotopaxi



GOBIERNO AUTÓNOMO DESCENTRALIZADO PARROQUIAL RURAL DE PANZALEO



CONCEPTO	2014	2015	2016	2017	TOTAL
LA DELICIA					
Estudios tramo alcantarillado	4779,79				
Estudios planta tratamiento	6409,51				
Juegos Infantiles	7593,60				
Materiales aula catequesis		594,00			
Arcos de futbol y aros básquet		1008,00			
Estudios adecentamiento casa comunal			700,00		
Adecantamiento casa comunal			7761,80		
Cámara de videovigilancia			1700,60		
Proyecto de Iluminación			2046,66		
Instalación de lámparas e iluminación molles de las almas				602,72	
Mantenimiento del estadio (tierra negra y fertilizantes)				979,82	
Mejoramiento juegos infantiles				500,00	
Estudios tramo alcantarillado				6000,00	
Reconstrucción sistema recolección de aguas fluviales				5000,00	
Mejoramiento 1 basureros				90,45	
Recolector desechos sólidos				1334,48	
SUBTOTAL	18782,90	1602,00	12209,06	14507,47	47101,43
TIGUALO					
Estudios planta tratamiento	5045,87				
Cubierta graderíos		8000,00			
Arcos de futbol y aros básquet		1008,00			
Estudio mejoramiento cancha deportiva			766,31		
3 canecas pintura cementerio			221,89		
Mejoramiento cancha deportiva			14595,71		
Cámara de videovigilancia			1700,60		
Proyecto de Iluminación			6064,82		
Mantenimiento estadio (tierra negra y fertilizantes)				1489,84	
Construcción de graderíos en l Estadio				6108,23	
Mejoramiento 1 basureros				90,45	
Recolector desechos sólidos				1334,48	
SUBTOTAL	5045,87	9008,00	23349,33	9023,00	46426,20
LAMPATA CHASQUI					
Materiales tubo PVC		3064,11			
Cubierta graderíos		8000,00			
Arcos de futbol y aros básquet		1008,00			
Adecantamiento espacios deportivos		1992,92			
Estudio mejoramiento cancha deportiva			766,30		
Mejoramiento cancha deportiva			22092,06		
Alarma Comunitaria			1158,29		
Proyecto de Iluminación			3150,09		
48 horas de retroescavadora apertura alcantarillado				1075,20	
Rollo de cable y taípe instalación lámparas cancha casa comunal				167,42	
Mejoramiento 1 basureros				90,45	
Recolector desechos sólidos				1334,48	
SUBTOTAL		14065,03	27166,74	2667,55	43899,32

Dirección: Calle Sixto Salazar y río Amazonas
Fono: 03-2738099 Cel: 0992569109
Mail: junta_panzaleo@hotmail.com
Salcedo - Cotopaxi



GOBIERNO AUTÓNOMO DESCENTRALIZADO PARROQUIAL RURAL DE PANZALEO



CONCEPTO	2014	2015	2016	2017	TOTAL
SAN FRANCISCO DE ULIVI					
Materiales fachada iglesia		7958,92			
Arrendamiento concretera para muro contención			750,00		
10 qq cemento para adecentamiento espacios públicos			77,50		
Estudio mejoramiento cancha deportiva			766,31		
Cámara de videovigilancia			1700,60		
Proyecto de Iluminación			1226,84		
Mejoramiento cancha deportiva				26009,86	
Instalación lámparas e iluminación				629,17	
Mantenimiento juegos infantiles				290,00	
Tubos y accesorios para empatar alcantarillado a las baterías sanitarias				355,25	
Mejoramiento 1 basureros				90,45	
Recolector desechos sólidos				1334,48	
SUBTOTAL		7958,92	4521,25	28709,21	41189,38
SAN JOSÉ DE JACHO					
Ampliación casa comunal		7191,41			
Mejoramiento agua potable		960,48			
Estudios sistema de alcantarillado			9500,00		
Construcción tanque agua potable			7563,90		
Alarma comunitaria			1158,29		
Proyecto de Iluminacion			3865,76		
Mano de obra construcción tanque de agua potable				2016,00	
7 hotas de retroescavadora limpieza vía				159,60	
8 tubos de 2" #6 poste y electrodos tanque de agua				217,02	
35 tubos pvc y pintura exterior casa barrial				444,00	
Mejoramiento baterías sanitarias				5620,43	
Mejoramiento 1 basureros				90,45	
Recolector desechos sólidos				1334,48	
SUBTOTAL		8151,89	22087,95	9881,98	40121,82
ULIVI SUR					
Estudios casa comunal		4368,00			
Arcos de futbol y aros básquet		1008,00			
Alquiler encofrado fundición de loza casa barrial			1539,00		
4qq cemento revestimiento vías secundarias			31,00		
Alarma Comunitaria			1158,29		
Proyecto de Iluminación			2453,68		
Estudio planta de tratamiento y alcantarillado				8736,00	
Materiales de construcción casa barrial				2586,60	
Mejoramiento 1 basureros				90,45	
Recolector desechos sólidos				1334,48	
SUBTOTAL		5376,00	5181,97	12747,53	23305,50

Dirección: Calle Sexto Salazar y río Amazonas
Fono: 03-2738099 Cel: 0992569109
Mail: junta_panzaleo@hotmail.com
Salcedo - Cotopaxi



GOBIERNO AUTÓNOMO DESCENTRALIZADO PARROQUIAL RURAL DE PANZALEO



CONCEPTO	2014	2015	2016	2017	TOTAL
SAN JOSE DE CURIQUINGUE					
Material para la iglesia y casa barrial		4984,00			
Estudio adecentamiento casa barrial			484,38		
Adecantamiento casa barrial			6430,83		
Alarma Comunitaria			1158,29		
Mejoramiento 1 basureros				90,45	
Recolector desechos sólidos				1334,48	
SUBTOTAL		4984,00	8073,50	1424,93	14482,43
LAGUINATO					
Proyecto de Iluminación			5216,90		
Mejoramiento 1 basureros				90,45	
SUBTOTAL			5216,90	90,45	5307,35
BRISAS DE YAMBO					
			0,00	1334,48	
SUBTOTAL			0,00	1334,48	1334,48
VARIOS					
Actualización PDVOT		9649,39			
Adecuaciones deportivas	761,60	4141,92			
Trabajos casa Parroquial		2837,79			
Grupos Vulnerables	16570,50	17141,84	14997,83	21479,04	
Estudio Via La Delicia - Tigualo			22800,00		
Orgánico funcional por procesos			1680,00		
Transporte GAD gestiones y entrega convocatorias			284,00		
Publicidad y Propaganda			2342,83		
Cambio aceite maquinaria GAD Provincial			114,24		
Arrendamiento volqueta y gallineta			662,00		
Materiales construcción diferentes sectores			330,02		
Proyecto fortalecimiento cultural parroquia Panzaleo			6499,14		
Gastos de capital bienes larga duración			20468,26		
Materiales construcción cerramiento ASOPRUV				3851,22	
Estructura metálica 4 totems parque de la Parroquia				350,00	
Estudio facilidades turísticas en la Laguna de Yambo				13440,00	
Pintura señalización vertical de seguridad ciudadana				1990,80	
Pintura corredor turístico de la parroquia				222,07	
Señalización gigantografías				179,20	
Pintura letras edificio GADPRP				11,78	
Arreglo baños coliseo de la Parroquia				49,91	
SUBTOTAL	17332,10	33770,94	70178,32	41574,02	162855,38
TOTAL	65546,27	168626,56	199410,35	162659,37	596242,55

Culminado el informe correspondiente, solicita la palabra Sr. Edison Malliquinga quien emite un saludo cordial y manifiesta que este año se ha logrado la consecución de lo solicitado por su sector, ha existido un dialogo y debate entre todos los directivos de la parroquia, esperando que en el año 2018 la gestión del gobierno parroquial ayude con la ejecución de la obra de alcantarillado en san José de Jacho.

Solicita la palabra Sr. Milton Albuja quien pregunta que en el informe se evidencia una partida asignada a la Asociación de Productores de Uvillas de Pataín, y pregunta por qué se ha atendido al mencionado sector.

Sr. Cesa Balseca interviene indicando que, al atender al sector productivo, se esta enfocando a una inversión que dará realce a la Parroquia ya que varias personas han hecho uso de esta fábrica con la venta de uvilla, tomate, mora. También felicita por existir el entendimiento entre todos los directivos ya que así existe la apertura para la ejecución de obras y desea el mejor de los éxitos en las funciones que a diario se ejecutan.



GOBIERNO AUTÓNOMO DESCENTRALIZADO PARROQUIAL RURAL DE PANZALEO



Sr. Raúl Balseca expone que son una organización sin fines de lucro, la cual ha conseguido varias aportaciones a través de diferentes instituciones encontrándose entre ellas el Consejo Provincial, en virtud de que ayuden al fomento productivo de la Parroquia, también a través de esta organización se ayuda a la producción de la localidad, ya que ellos adquieren productos agrícolas de toda la parroquia como uvilla, mora, tomate entre otros, también se ha contribuido con pasantías de estudiantes de nuestra Parroquia, es así que la asociación contribuye al engrandecimiento de la Parroquia.

Sr. Mario Mora se está trabajando por todos los sectores y actores sociales de la Parroquia, se refleja un trabajo en cada uno de los barrios y comunidades que conforman la Parroquia Panzaleo.

Solicita la palabra Lcdo. Juan Velasque presidente de la Comunidad de Lampata Chasqui quien manifiesta que es visible las obras efectuadas y de manera personal cree que todos estamos conformes con el informe presente, emite una felicitación por el manejo de los recursos, recalando que el dinero es del pueblo y debe ser invertido en el pueblo.

Sra. Nancy Guato agradece a nombre de la Comunidad San Francisco de Ulivi por las obras recibidas, ya que estas han sido ejecutadas en base a la participación ciudadana y reconoce por presentar el informe de lo gastado ya que de esta manera tenemos conocimiento claro de como se ha invertido el dinero y tener el derecho al reclamo de no existir conformidad.

Una vez concluida con cada una de las intervenciones sin ninguna observación que acotar, se **APRUEBA en unanimidad por todos los presentes el INFORME DE RENDICIÓN DE CUENTAS DEL AÑO 2017**, el mismo que será presentado en la deliberación pública el 23/03/2018 a las 15h00 en el salón de honor de la Parroquia Panzaleo.

No teniendo mas que tratar se clausura la sesión siendo las 16h15 pm.

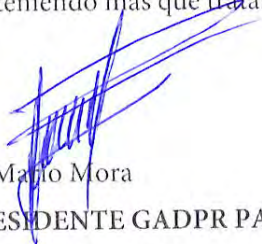
Sr. Mario Mora
PRESIDENTE GADPR PANZALEO
C.I. 0500888078



Sra. Amparo Campaña
REPRESENTANTE CIUDADANÍA
C.I. 1802576221

Ing. Cristina Tiglla

SECRETARIA TESORERA GADPRP
C.I. 0503076952

Dirección: Calle Sixto Salazar y río Amazonas
Fono: 03-2738099 Cel: 0992569109
Mail: junta_panzaleo@hotmail.com
Salcedo - Cotopaxi



GOBIERNO AUTÓNOMO DESCENTRALIZADO PARROQUIAL RURAL DE PANZALEO



CONSTATAción SESION 26/02/2018
PROCESO DE RENDICIÓN DE CUENTAS DEL AÑO 2017
EVALUACIÓN CIUDADANA AL INFORME DE RENDICIÓN CUENTAS

NOMBRES Y APELLIDOS	C.I.	SECTOR/ ORGANIZACIÓN	FIRMA
Eva Hernández	1803916814	San Jose de Jacho	
Franklin Cochla	0502904933	San Jose de Jacho	
Eberson Matigaya	050295281-0	San Jose de Jacho	
César Barbosa	0500012537	Ullucí	
Juan Velasque	0502053945	Jampalza	
Silvia Cabrera	175241225-2	San Jose de conguige	Silvia Cabrera
RAUL BALBUENA	0501044372	Asociación PATAIN	
Adriana Guato	0502394361	San Francisco Ullucí	
Roney Guato	050228680-0	San Francisco Ullucí	
Manuel Cerme	1600437828	LIDEPAP	
EFRAÍN ZUNARITA	0501931927	COMITÉ PARROQUIAL	
Milton Albuja	1000562239	BARRIO "BRISAS DE YAMBO"	

Dirección: Calle Sixto Salazar y río Amazonas
Fono: 03-2738099 Cel: 0992569109
Mail: junta_panzaleo@hotmail.com
Salcedo - Cotopaxi



GOBIERNO AUTÓNOMO DESCENTRALIZADO PARROQUIAL RURAL DE PANZALEO



CONSTATACIÓN SESION 26/02/2018 PROCESO DE RENDICIÓN DE CUENTAS DEL AÑO 2017 EVALUACIÓN CIUDADANA AL INFORME DE RENDICIÓN CUENTAS

NOMBRES Y APELLIDOS	C.I.	SECTOR/ ORGANIZACIÓN	FIRMA
Luz Chilibiquiza			
Luz Chilibiquiza	050203093-2	Uliato	
Zorba Chilibiquiza	0501699458	Uliato	
Josue Tieglla	0503377855	Uliato	
Patricio Abr. P.	1803088358	VOCSL COM. PANZALEO	
Hugo Leal	0501220867	Voces	
Fernanda Acosta	0503115206	Vocal	
Crystina Tieglla	0503076952	Secretaria GADPRP	
Amparo Compara	18025421	Participacion Ciudadana	

Dirección: Calle Sixto Salazar y río Amazonas
Fono: 03-2738099 Cel: 0992569109
Mail: junta_panzaleo@hotmail.com
Salcedo - Cotopaxi



GOBIERNO AUTÓNOMO DESCENTRALIZADO PARROQUIAL RURAL DE PANZALEO



OF. N.º 067-2018 GADPRP
Panzaleo, 22 de febrero de 2018

Sres.

Efraín Cunalata
Nancy Lascano
Germán Jaya
Fernanda Cantos
Carmen Salazar
Edison Mallinquinca
Elías Mallinquinca
Martha Tonato
Miltón Albuja
Juan Velasque
Raúl Balseca
Manuel Coque
Amparo Campaña

PRESIDENTE JUNTA PRO MEJORAS CENTRO PARROQUIAL
PRESIDENTA COMUNIDAD LA DELICIA
PRESIDENTE COMUNA PATAÍN
PRESIDENTA COMUNIDAD SAN FRANCISCO DE ULIVÍ
PRESIDENTA JUNTA PRO MEJORAS ULIVÍ SUR
PRESIDENTE BARRIO SAN JOSÉ DE JACHO
PRESIDENTE COMUNIDAD TIGUALO
PRESIDENTA JUNTA PRO MEJORAS SAN JOSÉ DE CURIQUINGUE
PRESIDENTE SECTOR BRISAS DE YAMBO
PRESIDENTE COMUNA LAMPATA CHASQUI
PRESIDENTE ASOPRUV
PRESIDENTE LIGA PARROQUIAL PANZALEO
PRESIDENTA GRUPO DE MUJERES TIGUALO

Presente

De mi consideración:

A nombre y en representación del Gobierno Autónomo Descentralizado Parroquial Rural de Panzaleo, presento mi saludo cordial y respetuoso.

A través de la presente me dirijo a usted para realizar una cordial invitación a la Evaluación ciudadana al informe de rendición de cuentas del Gobierno Parroquial Rural de Panzaleo, para el lunes 26 de febrero de 2018 a las 15h00 en la sala de sesiones del GAD Panzaleo

Esperando contar con su presencia, reitero mi saludo de consideración y estima.

Atentamente,

Sr. Mario Mora
PRESIDENTE
G.A.D.P.R. PANZALEO



22/02/2018



GOBIERNO AUTÓNOMO DESCENTRALIZADO PARROQUIAL RURAL DE PANZALEO



CONSTATACIÓN ENTREGA DE OFICIOS

TEMA: EVALUACIÓN CIUDADANA AL INFORME DE RENDICIÓN DE CUENTAS

FECHA: JUEVES, 22 DE FEBRERO DE 2018

NOMBRES Y APELLIDOS	CARGO / INSTITUCIÓN	FIRMA
Eliana Mallqui	Presidente de Ecuator de Juli	<i>Eliana Mallqui</i>
Cecilia Jerez		<i>Cecilia Jerez</i>
Margueta Ortiz	Presidente Brises de Yumbo	<i>Margueta Ortiz</i>
Miriam Yubaillo		<i>Miriam Yubaillo</i>
Amparo Compeno	Punto al Noño no	<i>Amparo Compeno</i>
Maria Mallqui		<i>Maria Mallqui</i>
Raul Balseca	Presidente Asopro	<i>Raul Balseca</i>



GOBIERNO AUTÓNOMO DESCENTRALIZADO PARROQUIAL RURAL DE PANZALEO



CONSTATAción ENTREGA DE OFICIOS

TEMA: EVALUACIÓN CIDADADANA AL INFORME DE RENDICIÓN DE CUENTAS
FECHA: JUEVES, 22 DE FEBRERO DE 2018

NOMBRES Y APELLIDOS	CARGO / INSTITUCIÓN	FIRMA
LUIS ESPAIN CUNALATA CARRILLO	JUNTA PROMOTORA CENTRO PARROQUIAL	
Nancy Lascano	Presidenta La Delicia	
Fernanda. Cantos //	Presidenta. San Sanfrisco de Olivi	
Maria Lagos	Liga Deportiva Panzaleo	

GOBIERNO AUTÓNOMO DESCENTRALIZADO PARROQUIAL RURAL DE PANZALEO



RENDICIÓN DE CUENTAS AÑO 2017

Historia - Tradición - Cultura - Turismo



El Gobierno Autónomo Descentralizado Parroquial Rural de Panzaleo a través del presente documento da a conocer a los habitantes de la Parroquia, todas las acciones realizadas en el periodo del 01 de enero al 31 de diciembre de 2017; para que puedan opinar, evaluar y con ello contribuir a mejorar la gestión del gobierno parroquial.

Se da a conocer los trabajos que se realizaron en beneficio de la Parroquia, además presenta un informe de la gestión administrativa realizada, destacando el cumplimiento de nuestras competencias; así como de los planes y programas aprobados y los costos unitarios y totales que representaron.

Lo logrado, ha sido gracias a la unión de todos los actores sociales de la Parroquia; un trabajo continuo en equipo, con todos los directivos desde la elaboración del presupuesto participativo, hasta la consecución de cada uno de los requerimientos.

Cabe recalcar que, es obligación de nosotros como autoridades rendir cuentas una vez al año, sin embargo, como ciudadanos y ciudadanas tienen el derecho de solicitar información o ampliación de ella de forma individual o colectiva, en cualquier momento según sus necesidades o requerimientos.

Es nuestro deber rendir cuentas y lo hacemos con las manos limpias y el corazón lleno de orgullo, pues tenemos certeza que vamos por el camino correcto hacia el desarrollo, esta es nuestra meta y juntos lo vamos a lograr.



Comisión de Infraestructura Física, Equipamientos y Espacios Públicos
 Preside. Ing. Patricio Abril



Comisión para el Fomento de Actividades Productivas, Agropecuaria, Turismo, y Seguridad Alimentaria.
 Preside: Lcdo. Hugo Lema



Comisión de Promoción la Organización Ciudadana, Vigilancia de Ejecución de Obras y la Calidad de los Servicios públicos.
 Preside: Ing. Fernanda Acosta



Comisión de Seguridad, Salud, Cultura, Deporte y Gestión Ambiental
 Preside Dr. José Benavides





PRESUPUESTO ASIGNADO AÑO 2017 \$178463.42

GASTO CORRIENTE	\$63750.00
GASTO INVERSIÓN	\$96867.08
GASTO GRUPOS VULNERABLES	\$17846.34

PRESUPUESTO GASTO INVERSIÓN AÑO 2017

DISPONIBLE BANCOS AL 01/01/2017	\$27270.05
Transferencias por cobrar año 2016	\$13039.54
Recuperación IVA	\$37731.87
Presupuesto retroactivo año 2016	\$1209.88
(-) Cuentas por pagar año 2016	\$19951.44
TOTAL RECAUDADO AÑO 2017	\$59299.90

PRESUPUESTO TOTAL AÑO 2017

DETALLE	2016	2017	TOTAL
CORRIENTE	0.00	\$63750,00	\$63750.00
INVERSIÓN	\$59299.90	\$96867.08	\$156166.98
GRUPOS VULNERABLES	\$0	\$17846.34	\$17846.34
TOTAL			\$237763.32

GASTO CORRIENTE



SUELDOS MAS BENEFICIOS DE LEY SERVIDORES PÚBLICOS GADPRP	\$50.213,80
SUBROGACIONES SERVIDORES PÚBLICOS GADPRP	\$2.440,00
SERVICIOS BÁSICOS GADPRP	\$862,78
EDISIÓN, IMPRESIÓN Y PUBLICACIONES REVISTAS RENDICIÓN CUENTAS	\$500,00
SERVICIO DE SEGURIDAD Y VIGILANCIA EDIFICIO GADPRP	\$1.083,00
DIFUSION, INFORMACION Y PUBLICIDAD	\$275,44
ARRENDAMIENTO PAQUETE CONTABLE	\$285,00
MANTENIMIENTO Y REP. EQUIPOS Y SISTEMAS INFORMAT.	\$143,98
MATERIALES OFICINA	\$208,60
MATERIALES DE ASEO	\$135,04
SEGUROS	\$154,00
COMISIONES BANCARIAS	\$113,78
APORTE CINCO POR MIL CONTRALORÍA GENERAL DEL ESTADO	\$831,83
3% CONAGOPARE 2017	\$5236,47
TOTAL GASTO CORRIENTE	\$62483,72

GASTO INVERSIÓN



JUNTA PROMEJORAS CENTRO PARROQUIAL

\$34330.30



Construcción de graderío y cubierta en el Calvario.
\$23925.28



Adoquinado vía de ingreso Nagsiche (mano de obra).
\$5319.33



150mts. Encofrado para bordillo en la ex línea férrea.
\$960.34



Señalización vertical ingreso centro parroquial.
\$330.00



Iluminación vía de ingreso a Nagsiche Barrio El Progreso.
\$1036.51



Mejoramiento de un basurero.
\$90.45



Proyecto recolección desechos sólidos.
\$1334.48

- Adecantamiento baterías sanitarias ubicadas en el parque central. \$184.90
- Mejoramiento conducción agua riego en el tramo occidental del centro parroquial. \$1149.01

COMUNIDAD SAN FRANCISCO DE ULIVÍ

\$28709.21



Mejoramiento cancha deportiva a través de la construcción de cubierta.

\$26009.86



Instalación lámparas e iluminación en el mirador de los dos ríos.

\$629.17



Tubos y accesorios para empatar alcantarillado a baterías sanitarias.

\$355.25



Mantenimiento juegos infantiles.

\$290.00



Proyecto recolección desechos sólidos.

\$1334.48



Mejoramiento de un basurero.

\$90.45

COMUNIDAD LA DELICIA

\$14507.47

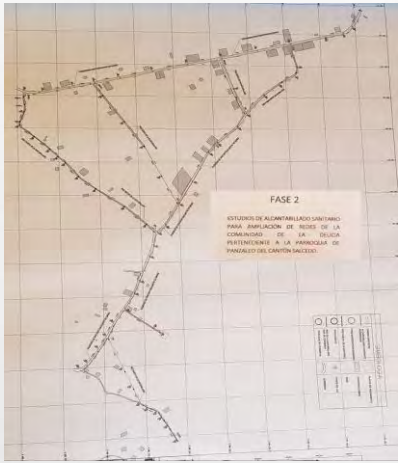

Estudio tramo alcantarillado.
\$6000

Reconstrucción canal riego
\$5000

Instalación lámparas molle de las almas
\$602.72

Mejoramiento de 1 basurero
\$90.45



Mantenimiento juegos infantiles.
\$500.00

Mantenimiento estadio (tierra negra y fertilizantes).
\$979.82

Proyecto recolección desechos sólidos.
\$1334.48

BARRIO ULIVÍ SUR

\$12747.53



*Materiales de construcción casa barrial.
\$2586.60*



*Estudios planta de tratamiento y
alcantarillado.
\$8736.00*



*Mejoramiento de 1 basurero
\$90.45*



*Proyecto recolección desechos sólidos.
\$1334.48*

BARRIO SAN JOSÉ DE JACHO

\$9881.98



Mano de obra construcción tanque de agua potable.
\$2016.00



Mejoramiento baterías sanitarias.
\$5620.43



8 tubos de 2" #6 poste y electrodos cerramiento tanque agua potable.
\$217.02



35 tubos PVC y pintura exterior casa barrial.
\$444.00



7 horas retroexcavadora limpieza vía Jacho – Tigualo.
\$159.60



Mejoramiento de un basurero.
\$90.45



Proyecto recolección desechos sólidos.
\$1334.48

COMUNIDAD DE TIGUALO

\$9023.00



Mantenimiento del estadio (tierra negra y fertilizantes).
\$1489.84



Construcción de graderíos en el estadio.
\$6108.23



Mejoramiento de un basurero.
\$90.45



Proyecto recolección desechos sólidos.
\$1334.48

COMUNA PATAÍN

\$6368.45



*6 reflectores led y una caja voltaje plaza central.
\$1363.44*



*Construcción cubierta en la plazoleta de Pataín Sur.
\$3489.58*



*Mejoramiento de dos basureros.
\$180.95*



*Proyecto recolección desechos sólidos.
\$1334.48*

COMUNA LAMPATA CHASQUI

\$2667.55



48 horas de retroexcavadora para alcantarillado

\$1075.20



Rollo de cable y taipe para iluminar las canchas

\$167.42



Mejoramiento de un basurero.

\$90.45



Proyecto recolección desechos sólidos.

\$1334.48

COMITÉ JUNTA PRO MEJORAS BARRIO SAN JOSÉ DE CURIQUINGUE \$1424.93

Proyecto recolección de desechos sólidos \$1334.48

Mejoramiento de un basurero \$ 90.45

SECTOR BRISAS DE YAMBO \$1334.48

Proyecto recolección de desechos sólidos \$1334.48

SECTOR LAGUINATO \$90.45

Mejoramiento de un basurero \$ 90.45

TOTAL INVERSIÓN COMUNIDADES, BARRIOS Y SECTORES \$119044.95



GASTO INVERSIÓN ATENCIÓN GRUPOS VULNERABLES



ATENCIÓN A 160 ADULTOS MAYORES DE LA PARROQUIA A TRAVÉS DEL CONVENIO CON EL MIES



Homenaje día de la madre \$800.00

Material didáctico \$375.21



Homenaje día del padre \$800.00

Transporte adulto mayor \$224.00



Homenaje adulto mayor \$370.50

Adultos mayores del Centro Parroquial, Comunidad La Delicia, Comuna Pataín, Comunidad San Francisco de Uliví, Barrio Uliví Sur, Barrio San José de Jacho, Comunidad de Tigualo, Barrio San José de Curiquingue, Comuna Lampata Chasqui.

COSTO TOTAL CONVENIO \$2569.71

FORTALECIMIENTO DE LA CAPACIDAD COGNITIVA, EL ESPARCIMIENTO Y
 DISTRACCIÓN DEL ADULTO MAYOR Y PERSONAS CON DISCAPACIDAD DE LA
 PARROQUIA PANZALEO A TRAVÉS DE LA ENTREGA DE DOS CONEJOS
 REPRODUCTORES

Centro Parroquial (17 beneficiarios)	\$530.40
Comunidad La Delicia (15 beneficiarios)	\$468.00
Comuna Pataín (30 beneficiarios)	\$936.00
Comunidad San Francisco de Uliví (18 beneficiarios)	\$561.60
Barrio Uliví Sur (8 beneficiarios)	\$249.60
Barrio San José de Jacho (19 beneficiarios)	\$592.80
Comunidad Tigualo (19 beneficiarios)	\$592.80
Barrio San José de Curiquingue (14 beneficiarios)	\$436.80
Sector Laguinato (4 beneficiarios)	\$124.80
Sector Brisas de Yambo (3 beneficiarios)	\$93.60
Comuna Lampata Chasqui (13 beneficiarios)	\$405.60



COSTO TOTAL PROYECTO \$4992.00

4TO. CURSO VACACIONAL "SR. DE PANZALEO"

DIRIGIDO A 209 NIÑOS, NIÑAS Y JÓVENES DE LA PARROQUIA



Uniformes \$2251.45



Transporte gira observación
Esmeraldas \$1800.00



Certificados y logística \$575.20



Refrigerio clausura \$529.20

COSTO TOTAL \$5155.85

PROYECTO DE INCLUSIÓN DEL ADULTO MAYOR Y PERSONAS CON DISCAPACIDAD EN UNA SOCIEDAD EQUITATIVA EN EL AÑO 2017



Centro Parroquial (43 beneficiarios)	\$580.93
Comunidad La Delicia (36 beneficiarios)	\$486.86
Comuna Pataín (132 beneficiarios)	\$1783.47
Comunidad San Francisco de Ulilí (43 beneficiarios)	\$580.93
Barrio Uliví Sur (23 beneficiarios)	\$310.73
Barrio San José de Jacho (49 beneficiarios)	\$661.99
Comunidad Tigualo (39 beneficiarios)	\$526.99
Barrio San José de Curiquingue (41 beneficiarios)	\$553.91
Sector Laguinato (11 beneficiarios)	\$148.61
Sector Brisas de Yambo (11 beneficiarios)	\$148.61
Comuna Lampata Chasqui (52 beneficiarios)	\$702.52

COSTO TOTAL PROYECTO \$6485.55

INCENTIVO AL DEPORTE A TRAVÉS DEL AUSPICIO DE LA COPA GAD PANZALEO DIRIGIDO A NIÑOS, JÓVENES Y ADULTOS MAYORES DE LA PARROQUIA PANZALEO



TROFEOS Y MEDALLAS \$1530.01

2 JUEGOS DE REDES DE FUTBOL, 4
BALONES DE FUTBOL Y 8 BANDEROLAS
ESQUINERAS \$ 745.92

COSTO TOTAL \$2275.93



PARTIDAS PRESUPUESTARIAS EN BENEFICIO TOTAL DE LA PARROQUIA \$16243.76

Pintura de señalización horizontal de seguridad ciudadana en la Parroquia



\$1990.80

Reparación estructura metálica 4 totems del parque de la Parroquia



\$350.00

Estudio para la dotación de infraestructura y facilidades turísticas en la Laguna de Yambo



\$13440.00

- *MATERIALES DE CONSTRUCCIÓN CERRAMIENTO FÁBRICA ASOPRUV \$3851.22*
- *PINTURA PARA EL CORREDOR TURÍSTICO DE LA PARROQUIA \$222.07*
- *GIGANTOGRAFÍAS \$179.20*
- *PINTURA LETRAS EDIFICIO GAD PANZALEO \$11.78*
- *ARREGLO BAÑOS COLISEO DE LA PARROQUIA\$ 49.91*

TOTAL GASTOS 01/01/2017 AL 31/12/2017

DETALLE	ASIGNADO	PAGADO
GASTO CORRIENTE	\$63750.00	\$62483.72
GASTO INVERSIÓN	\$156166.98	\$141180.33
GASTO GRUPOS VULNERABLES	\$17846.34	\$21479.04
TOTAL GASTOS		225143.09

TOTAL EJECUCIÓN PRESUPUESTARIA

TOTAL PRESUPUESTO	TOTAL INVERTIDO	SOBRANTE	% EJECUCIÓN
\$237763.32	\$225143.09	\$12620.23	94,69%

GESTIONES



GAD MUNICIPAL CANTÓN SALCEDO



Extensión de red de alcantarillado Lampata Chasqui



Bacheo de la vía La Delicia - Tigualo



Limpieza de la vía de ingreso al cementerio del Centro Parroquial



Adecantamiento plaza San Francisco de Uliví



Cerramiento planta de tratamiento Comunidad de Tigualo



Construcción baterías sanitarias comunidad Tigualo



Construcción baterías sanitarias comunidad San Francisco Uliví

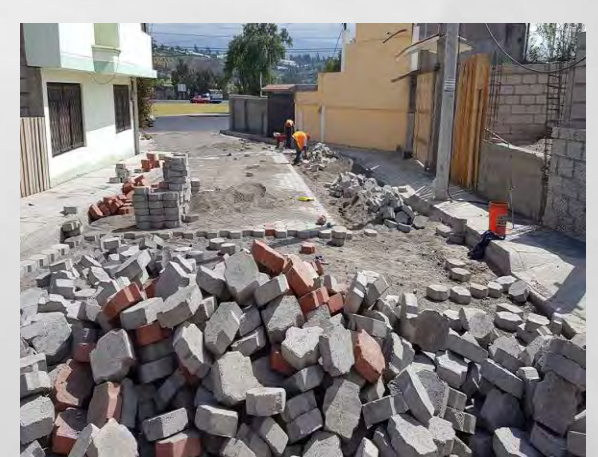

Adoquinado de las vía de ingreso a Nagsiche y en la ex línea férrea del Centro Parroquial

GAD PROVINCIAL DE COTOPAXI



Ensanchamiento de la vía Los Guarangos Comunidad La Delicia.



Limpieza de vías de la Parroquia.



Recuperación de los juegos tradicionales en la Parroquia Panzaleo.



Taller de fortalecimiento del idioma Kichwa en la Parroquia Panzaleo, proyecto ejecutado entre el GAD Municipal de Salcedo y el GAD Provincial Cotopaxi.

GOBIERNO AUTÓNOMO DESCENTRALIZADO PARROQUIAL RURAL PANZALEO

CUADRO: RESUMEN OBRAS EJECUTADAS

PERIODO: del 15 de Mayo del 2014 al 31 de Diciembre del 2017

CONCEPTO	2014	2015	2016	2017	TOTAL
PATAIN					
Estudio planta tratamiento	8597,83				
Infocentro	5620,57				
Estudios cubierta		5600,00			
Baterías sanitarias Illapungo		5499,98			
Cubierta		60581,89			
12mts malla arcos fútbol		300,00			
12 qq cemento adecentamiento cancha			94,20		
Materiales eléctricos instalación reflectores cancha			240,08		
4 canecas de pintura cementerio			293,89		
Cámara de videovigilancia			1700,60		
Proyecto de Iluminación			7221,82		
6 reflectores led y una caja voltaje plaza central				1363,44	
Cubierta en la plazoleta de Pataín Sur (Illapungo)				3489,58	
Mejoramiento 2 basureros				180,95	
Recolector desechos sólidos				1334,48	
SUBTOTAL	14218,40	71981,87	9550,59	6368,45	102119,31
CENTRO PARROQUIAL					
Estudios planta tratamiento	10167,00				
Embelllecimiento plaza		9324,99			
Materiales construcción bodega		2402,92			
Extensión de redes de alcantarillado barrio Progreso y Oriente			6395,57		
Alarma Comunitaria			1158,29		
Proyecto de Iluminación			4320,88		
Arreglo de los baños del parque central				184,90	
Mano de obra adoquinado vía de Ingreso Nagsiche				5319,33	
Iluminación vía de ingreso Nagsiche Barrio Progreso				1036,51	
150 mts de encofrado para bordillo ex línea férrea				960,34	
Señalización vertical ingreso Centro parroquial				330,00	
Mejoramiento conducción agua riego sector occidental				1149,01	
Construcción de graderío y cubierta en el Calvario				23925,28	
Mejoramiento 1 basureros				90,45	
Recolector desechos sólidos				1334,48	
SUBTOTAL	10167,00	11727,91	11874,74	34330,30	68099,95

CONCEPTO	2014	2015	2016	2017	TOTAL
LA DELICIA					
Estudios tramo alcantarillado	4779,79				
Estudios planta tratamiento	6409,51				
Juegos Infantiles	7593,60				
Materiales aula catequesis		594,00			
Arcos de futbol y aros básquet		1008,00			
Estudios adecentamiento casa comunal			700,00		
Adecantamiento casa comunal			7761,80		
Cámara de videovigilancia			1700,60		
Proyecto de Iluminación			2046,66		
Instalación de lámparas e iluminación molles de las almas				602,72	
Mantenimiento del estadio (tierra negra y fertilizantes)				979,82	
Mejoramiento juegos infantiles				500,00	
Estudios tramo alcantarillado				6000,00	
Reconstrucción sistema recolección de aguas fluviales				5000,00	
Mejoramiento 1 basureros				90,45	
Recolector desechos sólidos				1334,48	
SUBTOTAL	18782,90	1602,00	12209,06	14507,47	47101,43
TIGUALO					
Estudios planta tratamiento	5045,87				
Cubierta graderíos		8000,00			
Arcos de futbol y aros básquet		1008,00			
Estudio mejoramiento cancha deportiva			766,31		
3 canecas pintura cementerio			221,89		
Mejoramiento cancha deportiva			14595,71		
Cámara de videovigilancia			1700,60		
Proyecto de Iluminación			6064,82		
Mantenimiento estadio (tierra negra y fertilizantes)				1489,84	
Construcción de graderíos en I Estadio				6108,23	
Mejoramiento 1 basureros				90,45	
Recolector desechos sólidos				1334,48	
SUBTOTAL	5045,87	9008,00	23349,33	9023,00	46426,20
LAMPATA CHASQUI					
Materiales tubo PVC		3064,11			
Cubierta graderíos		8000,00			
Arcos de futbol y aros básquet		1008,00			
Adecantamiento espacios deportivos		1992,92			
Estudio mejoramiento cancha deportiva			766,30		
Mejoramiento cancha deportiva			22092,06		
Alarma Comunitaria			1158,29		
Proyecto de Iluminación			3150,09		
48 horas de retroescavadora apertura alcantarillado				1075,20	
Rollo de cable y taípe instalación lámparas cancha casa comunal				167,42	
Mejoramiento 1 basureros				90,45	
Recolector desechos sólidos				1334,48	
SUBTOTAL		14065,03	27166,74	2667,55	43899,32

CONCEPTO	2014	2015	2016	2017	TOTAL
SAN FRANCISCO DE ULIVI					
Materiales fachada iglesia		7958,92			
Arrendamiento concretera para muro contención			750,00		
10 qq cemento para adecentamiento espacios públicos			77,50		
Estudio mejoramiento cancha deportiva			766,31		
Cámara de videovigilancia			1700,60		
Proyecto de Iluminación			1226,84		
Mejoramiento cancha deportiva				26009,86	
Instalación lámparas e iluminación				629,17	
Mantenimiento juegos infantiles				290,00	
Tubos y accesorios para empatar alcantarillado a las baterías sanitarias				355,25	
Mejoramiento 1 basureros				90,45	
Recolector desechos sólidos				1334,48	
SUBTOTAL		7958,92	4521,25	28709,21	41189,38
SAN JOSÉ DE JACHO					
Ampliación casa comunal		7191,41			
Mejoramiento agua potable		960,48			
Estudios sistema de alcantarillado			9500,00		
Construcción tanque agua potable			7563,90		
Alarma comunitaria			1158,29		
Proyecto de Iluminación			3865,76		
Mano de obra construcción tanque de agua potable				2016,00	
7 hotas de retroescavadora limpieza vía				159,60	
8 tubos de 2" #6 poste y electrodos tanque de agua				217,02	
35 tubos pvc y pintura exterior casa barrial				444,00	
Mejoramiento baterías sanitarias				5620,43	
Mejoramiento 1 basureros				90,45	
Recolector desechos sólidos				1334,48	
SUBTOTAL		8151,89	22087,95	9881,98	40121,82
ULIVI SUR					
Estudios casa comunal		4368,00			
Arcos de futbol y aros básquet		1008,00			
Alquiler encofrado fundición de loza casa barrial			1539,00		
4qq cemento revestimiento vías secundarias			31,00		
Alarma Comunitaria			1158,29		
Proyecto de Iluminación			2453,68		
Estudio planta de tratamiento y alcantarillado				8736,00	
Materiales de construcción casa barrial				2586,60	
Mejoramiento 1 basureros				90,45	
Recolector desechos sólidos				1334,48	
SUBTOTAL		5376,00	5181,97	12747,53	23305,50

CONCEPTO	2014	2015	2016	2017	TOTAL
SAN JOSE DE CURIQUINGUE					
Material para la iglesia y casa barrial		4984,00			
Estudio adecentamiento casa barrial			484,38		
Adecantamiento casa barrial			6430,83		
Alarma Comunitaria			1158,29		
Mejoramiento 1 basureros				90,45	
Recolector desechos sólidos				1334,48	
SUBTOTAL		4984,00	8073,50	1424,93	14482,43
LAGUINATO					
Proyecto de Iluminación			5216,90		
Mejoramiento 1 basureros				90,45	
SUBTOTAL			5216,90	90,45	5307,35
BRISAS DE YAMBO					
			0,00	1334,48	
SUBTOTAL			0,00	1334,48	1334,48
VARIOS					
Actualización PDYOT		9649,39			
Adecuaciones deportivas	761,60	4141,92			
Trabajos casa Parroquial		2837,79			
Grupos Vulnerables	16570,50	17141,84	14997,83	21479,04	
Estudio Vía La Delicia - Tigualo			22800,00		
Orgánico funcional por procesos			1680,00		
Transporte GAD gestiones y entrega convocatorias			284,00		
Publicidad y Propaganda			2342,83		
Cambio aceite maquinaria GAD Provincial			114,24		
Arrendamiento volqueta y gallineta			662,00		
Materiales construcción diferentes sectores			330,02		
Proyecto fortalecimiento cultural parroquia Panzaleo			6499,14		
Gastos de capital bienes larga duración			20468,26		
Materiales construcción cerramiento ASOPRUV				3851,22	
Estructura metálica 4 totems parque de la Parroquia				350,00	
Estudio facilidades turísticas en la Laguna de Yambo				13440,00	
Pintura señalización vertical de seguridad ciudadana				1990,80	
Pintura corredor turístico de la parroquia				222,07	
Señalización gigantografías				179,20	
Pintura letras edificio GADPRP				11,78	
Arreglo baños coliseo de la Parroquia				49,91	
SUBTOTAL	17332,10	33770,94	70178,32	41574,02	162855,38
TOTAL	65546,27	168626,56	199410,35	162659,37	596242,55

GOBIERNO AUTÓNOMO DESCENTRALIZADO PARROQUIAL RURAL DE PANZALEO

EJECUCIÓN PRESUPUESTARIA DEL 1 DE ENERO AL 31 DE DICIEMBRE DE 2017

PARTIDA	CUENTA	DETALLE	CODIFICADO	DEVENGADO	POR DEVENGAR
GASTO CORRIENTE					
51.01.05	REMUNERACIONES	SUELDOS SERVIDORES PUBLICOS GADPRP	37380,00	37380,00	0,00
51.01.01	SUBROGACIONES	VACACIONES SERVIDORES PUBLICOS	3114,72	2440,00	674,72
51.02.03	XIII SUELDO	DÉCIMO TERCER SUELDO	3115,00	3115,00	0,00
51.02.04	XIV SUELDO	DÉCIMO CUARTO SUELDO	2250,00	2250,00	0,00
51.06.01	APORTE PATRONAL	APORTE PATRONAL	4354,92	4354,92	0,00
51.06.02	FONDOS DE RESERVA	FONDOS DE RESERVA	3113,88	3113,88	0,00
53.01.04	ENERGÍA	ENERGÍA ELÉCTRICA	310,00	219,40	90,60
53.01.05	TELECOMUNICACIONES	TELECOMUNICACIONES	840,00	643,38	196,62
53.02.04	EDISIÓN, IMPRESIÓN Y PUBLICACIONES	EDISIÓN, IMPRESIÓN Y PUBLICACIONES RENDICIÓN DE CUENTAS	500,00	500,00	0,00
53.02.08	SERVICIO DE SEGURIDAD Y VIGILANCIA	SERVICIO DE SEGURIDAD Y VIGILANCIA EDIFICIO GADPRP	1083,00	1083,00	0,00
53.02.07	DIFUSIÓN, INFORMACIÓN Y PUBLICIDAD	DIFUSION, INFORMACION Y PUBLICIDAD PÁGINA WEB	291,33	275,44	15,89
53.07.02	ARRENDAMIENTO PAQUETES INFORMÁTICOS	ARRENDAMIENTO PAQUETE CONTABLE	285,00	285,00	0,00
53.07.04	MANTENIMIENTO Y REPARACIONES BIENES INFOR.	MANTENIMIENTO Y REP. EQUIPOS Y SISTEMAS INFORMAT.	143,98	143,98	0,00
53.08.04	MATERIALES OFICINA	MATERIALES OFICINA	210,00	208,60	1,40
53.08.05	MATERIALES DE ASEO	MATERIALES DE ASEO	140,00	135,04	4,96
57.02.01	SEGUROS	SEGUROS	154,00	154,00	0,00
57.02.03	COMISIONES BANCARIAS	COMISIONES BANCARIAS	123,73	113,78	9,95
58.01.02	APORTE CINCO POR MIL	APORTE CINCO POR MIL	831,83	831,83	0,00
58.01.04	3% CONAGOPARE 2017	3% CONAGOPARE 2017	5508,61	5236,47	272,14
TOTAL			63750,00	62483,72	1266,28
GASTO INVERSIÓN					
71.05.03	JORNALES	MANO DE OBRA CONSTRUCCIÓN TANQUE AGUA SAN JOSÉ DE JACHO	2196,45	2016,00	180,45
		MANO DE OBRA ADOQUINADO VÍA DE INGRESO CENTRO PARROQUIAL	5320,00	5319,33	0,67
73.02.17	DIFUSIÓN E INFORMACIÓN	MANTENIMIENTO ESPACIOS TURÍSTICOS DE LA PARROQUIA PARROQUIA	2618,40	2618,40	0,00
73.04.19	INSTALACIÓN, MANTENIMIENTO Y REPARACIONES	MANTENIMIENTO DE LOS ESTADIOS DE LA DELICIA Y TIGUALO	2469,64	2469,64	0,00
		MEJORAMIENTO DE LA PLAZA DE PATAIN SUR (ILLAPUNGO)	3489,58	3489,58	0,00
		MANTENIMIENTO JUEGOS INF. LA DELICIA, SAN FRANCISCO ULIVI, 11 CONTENEDORES	1785,00	1785,00	0,00
73.05.04	ARRENDAMIENTO MAQUINARIA	VARIOS SECTORES DE LA PARROQUIA	2195,14	2195,14	0,00
73.06.05	ESTUDIOS Y DISEÑOS DE PROYECTOS	ESTUDIOS TRAMO ALCANTARILLADO LA DELICIA	6000,00	2678,57	3321,43
		ESTUDIOS ALCANTARILLADO Y PLANTA TRATAMIENTO ULIVI SUR	9874,40	3900,00	5974,40
		ESTUDIO FACILIDADES TURISTICAS EN LA LAGUNA DE YAMBO	13440,00	8400,00	5040,00

PARTIDA	CUENTA	DETALLE	CODIFICADO	DEVENGADO	POR DEVENGAR
GASTO INVERSIÓN					
73.08.11	MATERIALES DE CONSTRUCCIÓN, ELÉCTRICOS Y PLOMERÍA	MATER. CONSTRUCCIÓN ADECENTAMIENTO CASA BARRIAL ULIVI SUR	2586,60	2586,60	0,00
		MATERIALES CONSTRUCCIÓN ASOPRUV	3851,22	3851,22	0,00
		PINTURA PARA SEÑALIZACIÓN VERTICAL DE SEGURIDAD CIUDADANA	2000,00	1990,80	9,20
		MEJORAMIENTO CONDUCCIÓN AGUA RIEGO TRAMO OCCIDENTAL CENTRO PARROQUIAL	1149,01	1149,01	0,00
		MATERIALES CONSTRUCCIÓN DIFERENTES SECTORES PARROQUIA	3524,99	3524,99	0,00
75.01.04	DE URBANIZACIÓN Y EMBELLECIMIENTO	MEJORAMIENTO CANCHA DEPORTIVA SAN FRANCISCO DE ULIVI	27537,63	26009,86	1527,77
		RECOLECTORES DE BASURA	13344,80	13344,80	0,00
		GRADERÍOS Y CUBIERTA CALVARIO DEL CENTRO PARROQUIAL DE PANZALEO	24195,46	10721,33	13474,13
		CERRAMIENTO CEMENTERIO SAN JOSÉ DE CURIQUINGUE	8227,30	0,00	8227,30
		CONSTRUCCIÓN GRADERÍO EN EL ESTADIO DE TIGUALO	6108,23	2729,89	3378,34
75.05.01	OBRAS INFRAESTRUCTURA	ADECENTAMIENTO BAÑOS EN EL BARRIO SAN JOSE DE JACHO	5620,43	5620,43	0,00
		RECONSTRUCCIÓN SISTEMA RECOLECCIÓN DE AGUAS FLUVIALES Y DE RIEGO DE LA COMUNIDAD LA DELICIA	5000,00	0,00	5000,00
	GRUPOS VULNERABLES	CONVENIO MIES	2569,71	2569,71	0,00
		PROYECTO PRODUCTIVO	4992,00	4992,00	0,00
		CAMPAMENTO VACACIONAL	5155,85	5155,85	0,00
		INCENTIVOS ADULTOS MAYORES	6485,55	6485,55	0,00
		INCENTIVO AL DEPORTE A TRAVÉS DEL AUSPICIO DE LA COPA GAD PANZALEO	2275,93	2275,93	0,00
			174.013,32	127.879,63	46.133,69

OBRAS PENDIENTES POR PAGAR AÑO 2018

RECONSTRUCCIÓN SISTEMA RECOLECCIÓN DE AGUAS FLUVIALES Y DE RIEGO DE LA COMUNIDAD LA DELICIA	5000,00
CONSTRUCCIÓN GRADERÍO EN EL ESTADIO DE TIGUALO	3378,34
GRADERÍOS CALVARIO DEL CENTRO PARROQUIAL DE PANZALEO	13203,95
ESTUDIO FACILIDADES TURISTICAS EN LA LAGUNA DE YAMBO	5040,00
ESTUDIOS TRAMO ALCANTARILLADO LA DELICIA	3321,45
ESTUDIOS ALCANTARILLADO Y PLANTA TRATAMIENTO ULIVI SUR	4836,00
TOTAL POR PAGAR	34779,74

AGRADECIMIENTO

Un agradecimiento profundo a todas las personas que hicieron posible llevar adelante la gestión del Gobierno Parroquial de Panzaleo, hacemos mención al:

- *GAD MUNICIPAL CANTÓN SALCEDO.*
- *GAD PROVINCIAL DE COTOPAXI.*
- *PATRONATO DE AMPARO SOCIAL SALCEDO Y LATACUNGA.*
- *MIEMBROS GAD PARROQUIAL PANZALEO.*
- *PRESIDENTES DE ORGANIZACIONES, EMPRESAS PÚBLICAS (ELEPCO), DE LOS BARRIOS Y COMUNIDADES Y DEMÁS ACTORES SOCIALES.*

En especial al CONAGOPARE COTOPAXI por los:

- *ESTUDIOS DEL CERRAMIENTO DEL CEMENTERIO DEL COMITÉ DE LA JUNTA PROMEJORAS BARRIO SAN JOSÉ DE CURIQUINGUE.*
- *ESTUDIO DE LA CONSTRUCCIÓN DE LOS GRADERÍOS Y CUBIERTA EN EL CALVARIO DEL CENTRO PARROQUIAL.*
- *FISCALIZACIÓN DE LAS OBRAS DE MENOR CUANTÍA, INFIMAS CUANTÍAS Y ESTUDIOS.*



A todos y a todas un profundo agradecimiento.

PANZALEO "HISTORIA - TRADICIÓN - CULTURA - TURISMO"

